GLI INNOMINABILI

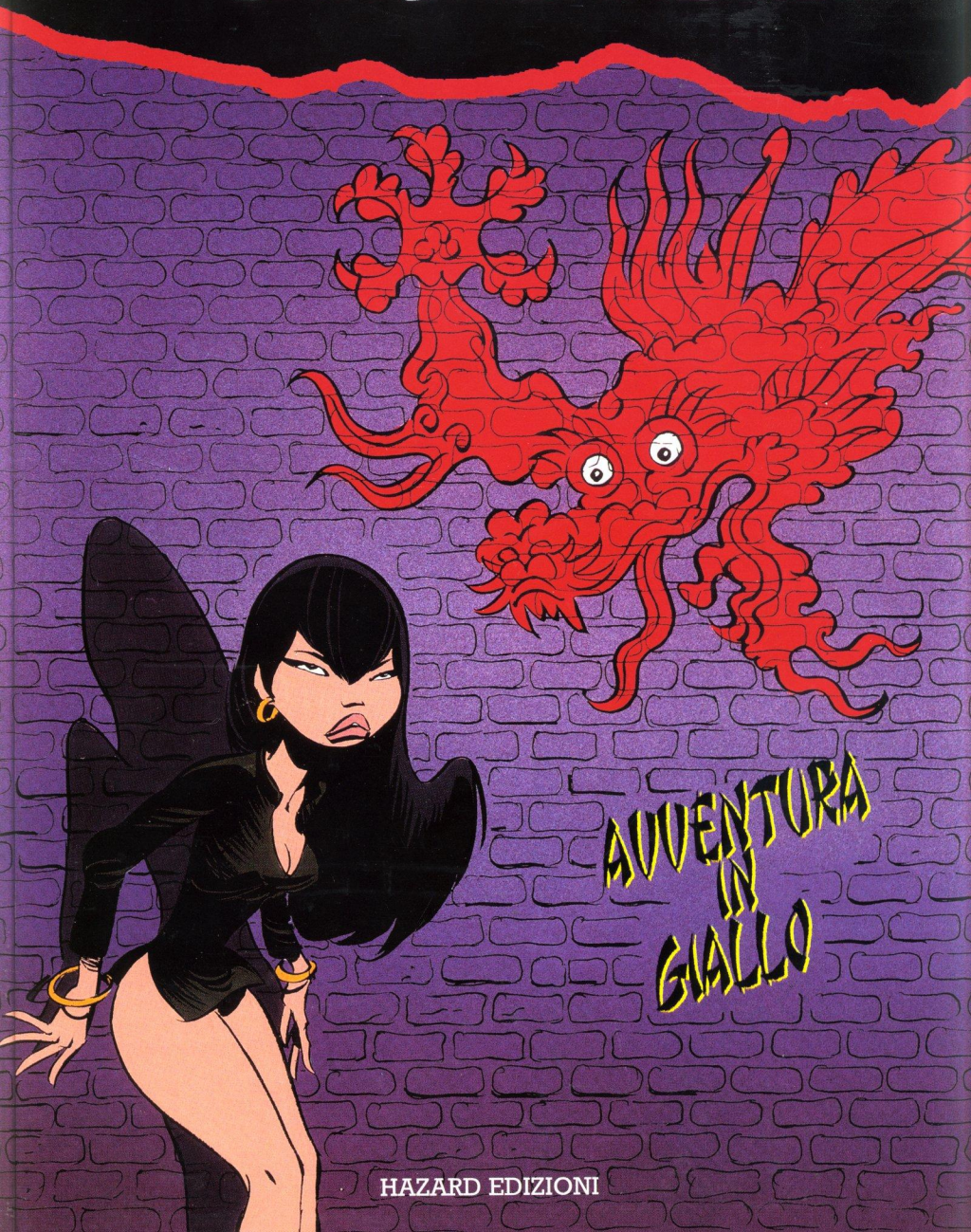

AVVENTURA IN GIALLO

HAZARD EDIZIONI

GLI INNOMINABILI

HAZARD EDIZIONI

GLI INNOMINABILI

AVVENTURA IN GIALLO

HAZARD EDIZIONI

GLI INNOMINABILI - Avventura in Giallo

Testi: Yann
Disegni: Conrad
Colori: Béatrice Constant
Traduzione: Marina Lanzavecchia

© Hazard Edizioni Aprile 2001
ISBN 88-86991-51-7
© Dargaud Benelux 1996

Hazard Edizioni - Via Pastrengo, 14 - 20159 Milano Tel. 02606084 Fax 026072977
www.hazardedizioni.it

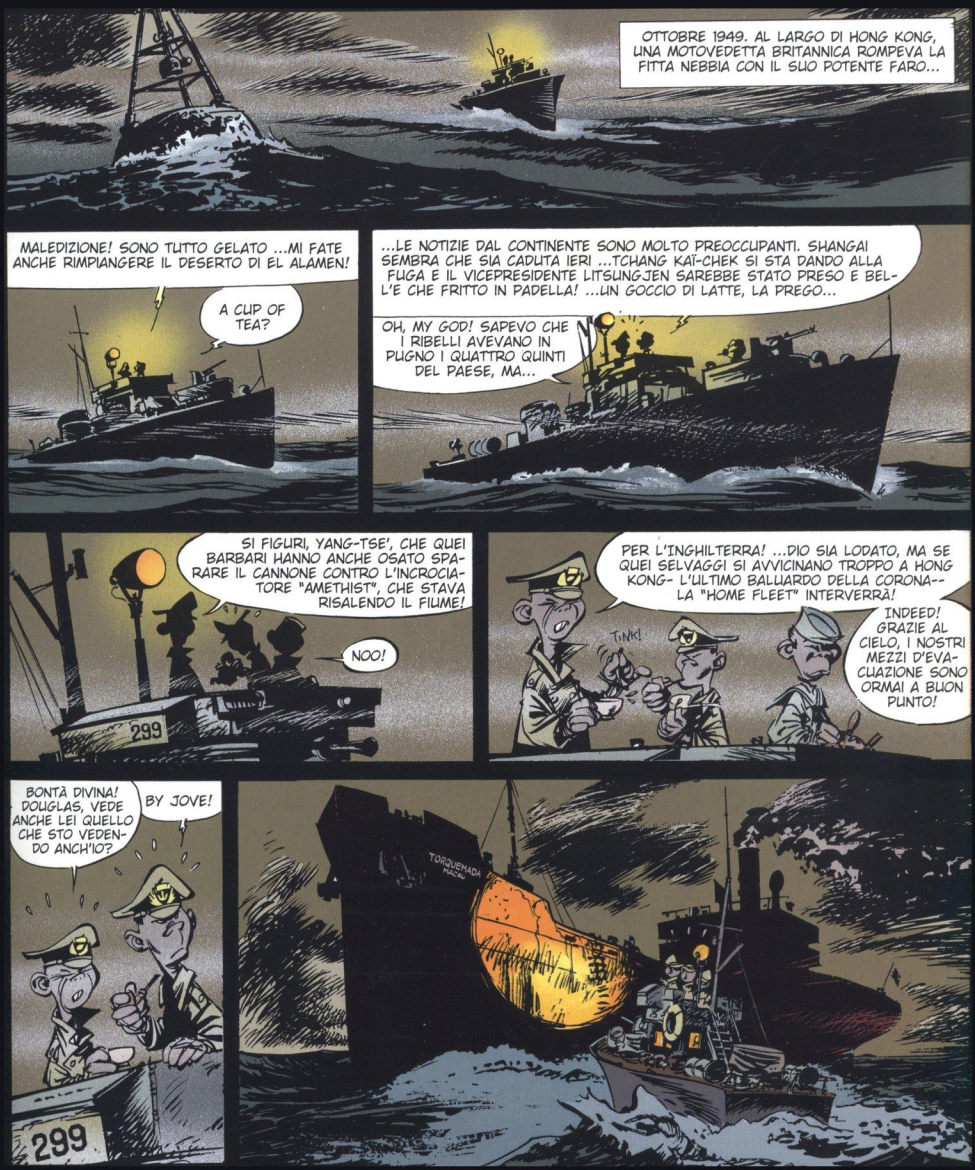
OTTOBRE 1949. AL LARGO DI HONG KONG, UNA MOTOVEDETTA BRITANNICA ROMPEVA LA FITTA NEBBIA CON IL SUO POTENTE FARO...
MALEDIZIONE! SONO TUTTO GELATO ...MI FATE ANCHE RIMPIANGERE IL DESERTO DI EL ALAMEN!
A CUP OF TEA?
...LE NOTIZIE DAL CONTINENTE SONO MOLTO PREOCCUPANTI. SHANGAI SEMBRA CHE SIA CADUTA IERI ...TCHANG KAÏ-CHEK SI STA DANDO ALLA FUGA E IL VICEPRESIDENTE LITSUNGJEN SAREBBE STATO PRESO E BEL-L'E CHE FRITTO IN PADELLA! ...UN GOCCIO DI LATTE, LA PREGO...
OH, MY GOD! SAPEVO CHE I RIBELLI AVEVANO IN PUGNO I QUATTRO QUINTI DEL PAESE, MA...
SI FIGURI, YANG-TSE', CHE QUEI BARBARI HANNO ANCHE OSATO SPARARE IL CANNONE CONTRO L'INCROCIATORE "AMETHIST", CHE STAVA RISALENDO IL FIUME!
NOO!
299
PER L'INGHILTERRA! ...DIO SIA LODATO, MA SE QUEI SELVAGGI SI AVVICINANO TROPPO A HONG KONG- L'ULTIMO BALUARDO DELLA CORONA-- LA "HOME FLEET" INTERVERRÀ!
TINK!
INDEED! GRAZIE AL CIELO, I NOSTRI MEZZI D'EVACUAZIONE SONO ORMAI A BUON PUNTO!
BONTÀ DIVINA! DOUGLAS, VEDE ANCHE LEI QUELLO CHE STO VEDENDO ANCH'IO?
BY JOVE!
299
TORQUEMADA

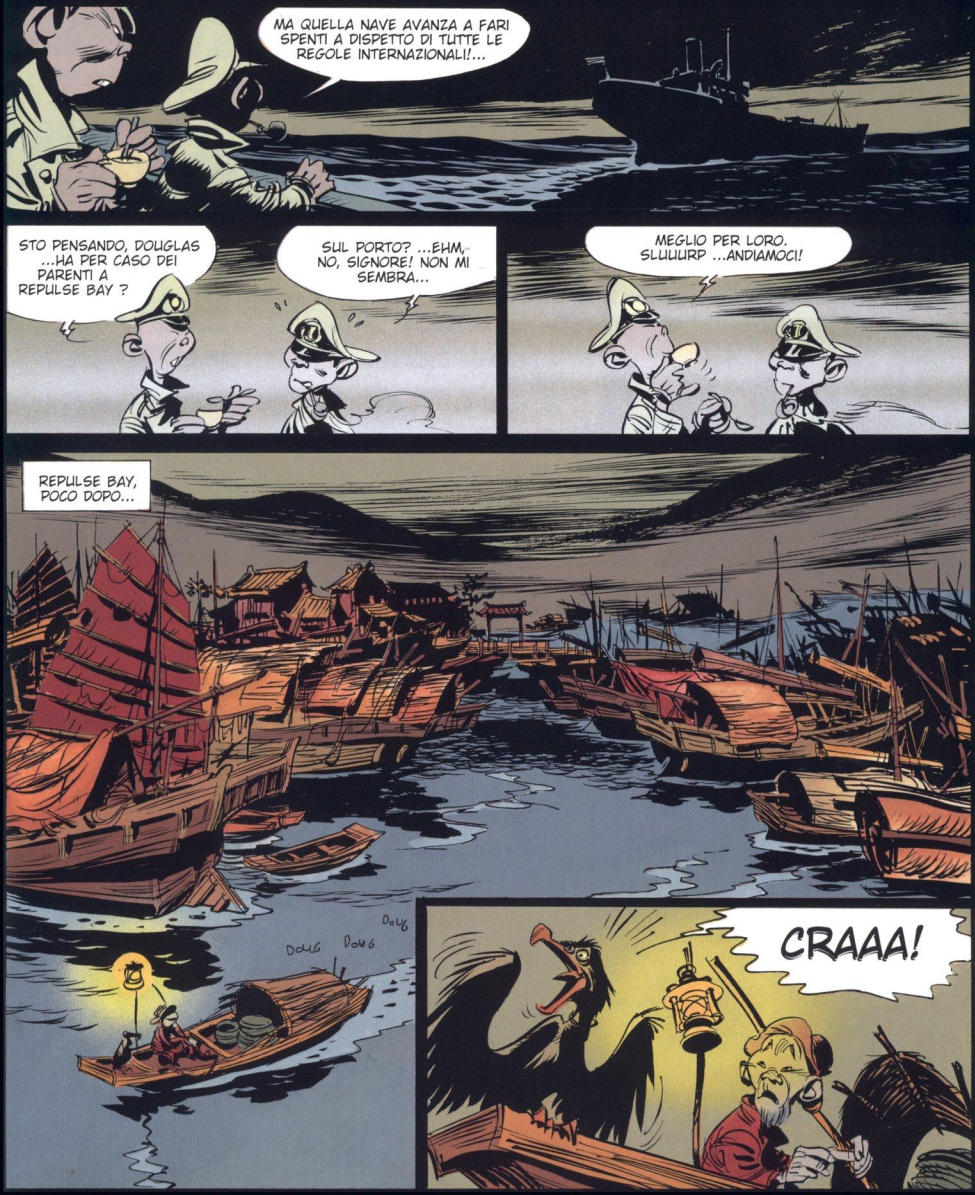
MA QUELLA NAVE AVANZA A FARI SPENTI A DISPETTO DI TUTTE LE REGOLE INTERNAZIONALI!...
STO PENSANDO, DOUGLAS ...HA PER CASO DEI PARENTI A REPULSE BAY ?
SUL PORTO? ...EHM, NO, SIGNORE! NON MI SEMBRA...
MEGLIO PER LORO. SLUUURP ...ANDIAMOCI!
REPULSE BAY, POCO DOPO...
DOUG
DOUG
DOUG
CRAAA!

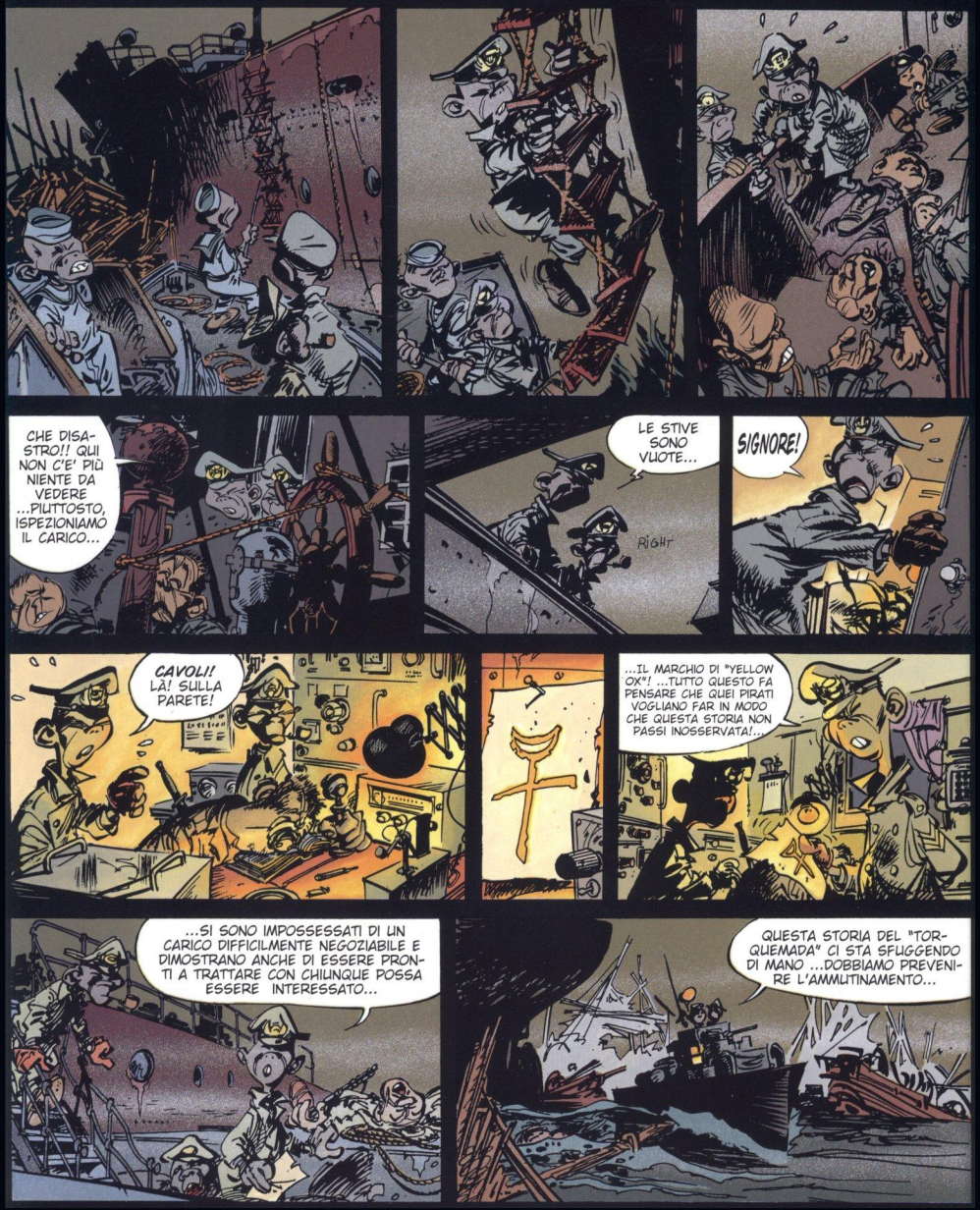
CHE DISASTRO!! QUI NON C'E' PIÙ NIENTE DA VEDERE ...PIUTTOSTO, ISPEZIONIAMO IL CARICO...
LE STIVE SONO VUOTE...
RIGHT
SIGNORE!
CAVOLI! LÀ! SULLA PARETE!
...IL MARCHIO DI "YELLOW OX"! ...TUTTO QUESTO FA PENSARE CHE QUEI PIRATI VOGLIANO FAR IN MODO CHE QUESTA STORIA NON PASSI INOSSERVATA!...
...SI SONO IMPOSSESSATI DI UN CARICO DIFFICILMENTE NEGOZIABILE E DIMOSTRANO ANCHE DI ESSERE PRONTI A TRATTARE CON CHIUNQUE POSSA ESSERE INTERESSATO...
QUESTA STORIA DEL "TORQUEMADA" CI STA SFUGGENDO DI MANO ...DOBBIAMO PREVENIRE L'AMMUTINAMENTO...

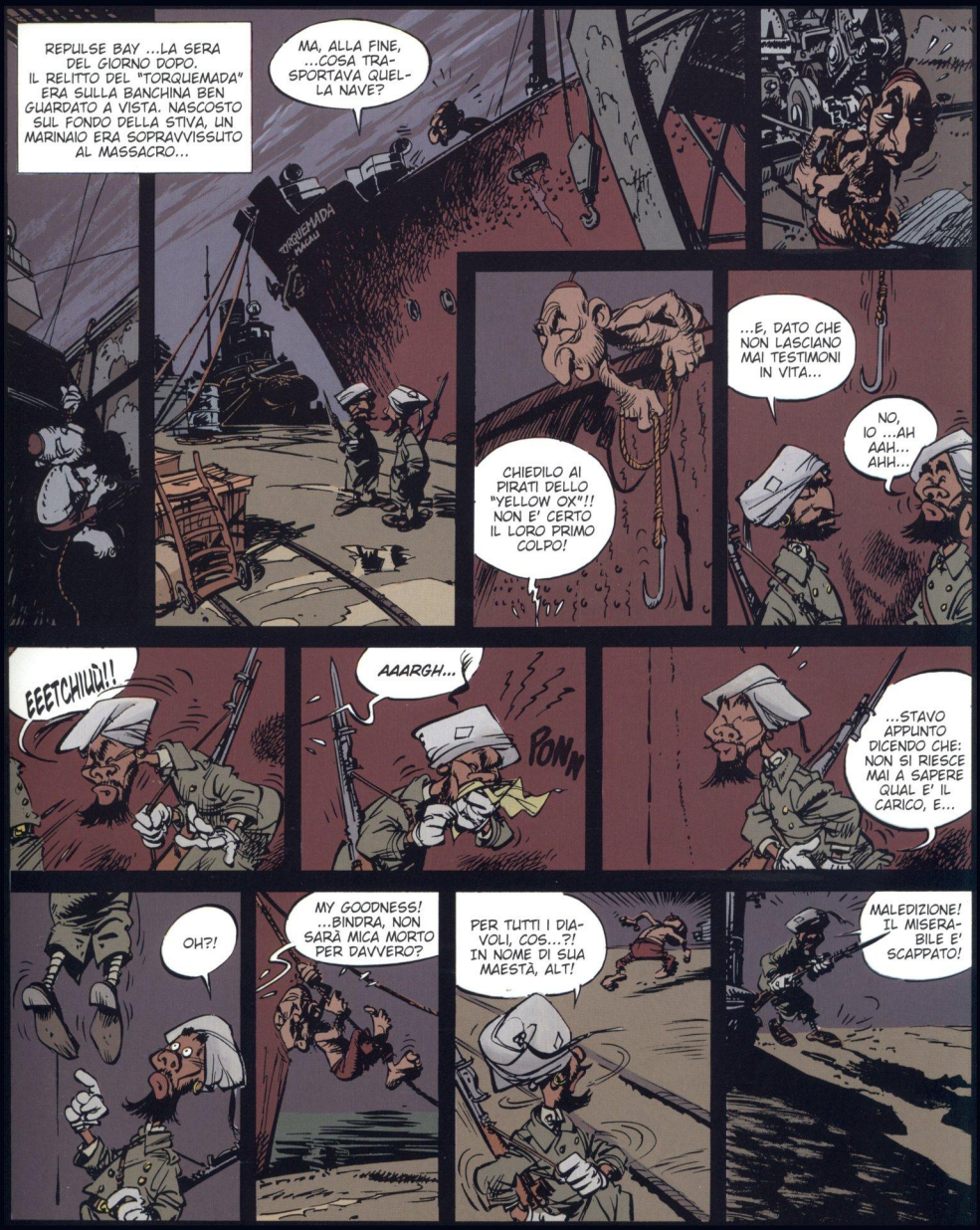
REPULSE BAY ...LA SERA DEL GIORNO DOPO. IL RELITTO DEL "TORQUEMADA" ERA SULLA BANCHINA BEN GUARDATO A VISTA. NASCOSTO SUL FONDO DELLA STIVA, UN MARINAIO ERA SOPRAVVISSUTO AL MASSACRO...
MA, ALLA FINE, ...COSA TRASPORTAVA QUELLA NAVE?
TORQUEMADA
CHIEDILO AI PIRATI DELLO "YELLOW OX"!! NON E' CERTO IL LORO PRIMO COLPO!
...E, DATO CHE NON LASCIANO MAI TESTIMONI IN VITA...
NO, IO ...AH AAH... AHH...
EEETCHIÙÙ!!
AAARGH...
PONN
...STAVO APPUNTO DICENDO CHE: NON SI RIESCE MAI A SAPERE QUAL E' IL CARICO, E...
OH?!
MY GOODNESS! ...BINDRA, NON SARÀ MICA MORTO PER DAVVERO?
PER TUTTI I DIAVOLI, COS...?! IN NOME DI SUA MAESTÀ, ALT!
MALEDIZIONE! IL MISERABILE E' SCAPPATO!

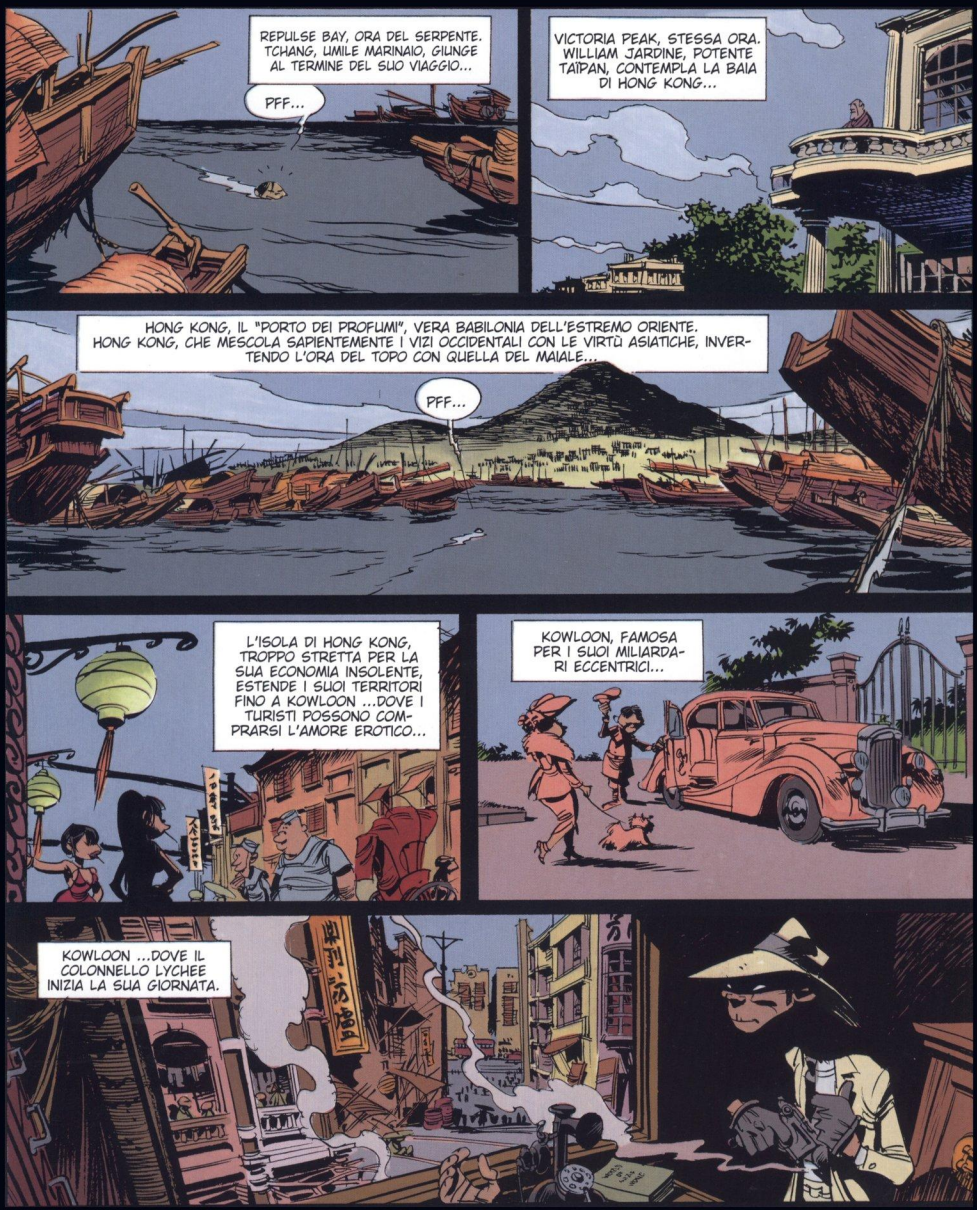
REPULSE BAY, ORA DEL SERPENTE. TCHANG, UMILE MARINAIO, GIUNGE AL TERMINE DEL SUO VIAGGIO...
PFF...
VICTORIA PEAK, STESSA ORA. WILLIAM JARDINE, POTENTE TAÏPAN, CONTEMPLA LA BAIA DI HONG KONG...
HONG KONG, IL "PORTO DEI PROFUMI", VERA BABILONIA DELL'ESTREMO ORIENTE. HONG KONG, CHE MESCOLA SAPIENTEMENTE I VIZI OCCIDENTALI CON LE VIRTÙ ASIATICHE, INVERTENDO L'ORA DEL TOPO CON QUELLA DEL MAIALE...
PFF...
L'ISOLA DI HONG KONG, TROPPO STRETTA PER LA SUA ECONOMIA INSOLENTE, ESTENDE I SUOI TERRITORI FINO A KOWLOON ...DOVE I TURISTI POSSONO COMPRARSI L'AMORE EROTICO...
KOWLOON, FAMOSA PER I SUOI MILIARDARI ECCENTRICI...
KOWLOON ...DOVE IL COLONNELLO LYCHEE INIZIA LA SUA GIORNATA.

PFF PFF
IL VIAGGIO DI TCHANG SI E' CONCLUSO...
OW OW
TCHANG VA A RAGGIUNGERE TUTTI GLI IMMIGRATI CLANDESTINI SFUGGITI AI PESCECANI ...DATO CHE LA POLIZIA REALE DI SUA MAESTÀ FA REGNARE L'ORDINE IN TUTTA LA COLONIA BRITANNICA...
...AD ECCEZIONE, OVVIAMENTE, DI "WALLED CITY", CITTÀ DELLE TENEBRE, TERRITORIO CINESE SENZA CREDO, NE' LEGGE, SITUATA NEL CUORE DI KOWLOON...
WALLED CITY, SANTUARIO DEL TEPPISMO, IN CUI LADRI, STORPI, MEDICI E DENTISTI SENZA LAUREA POPOLANO QUEL LABIRINTO DI CEMENTO MALSANO...

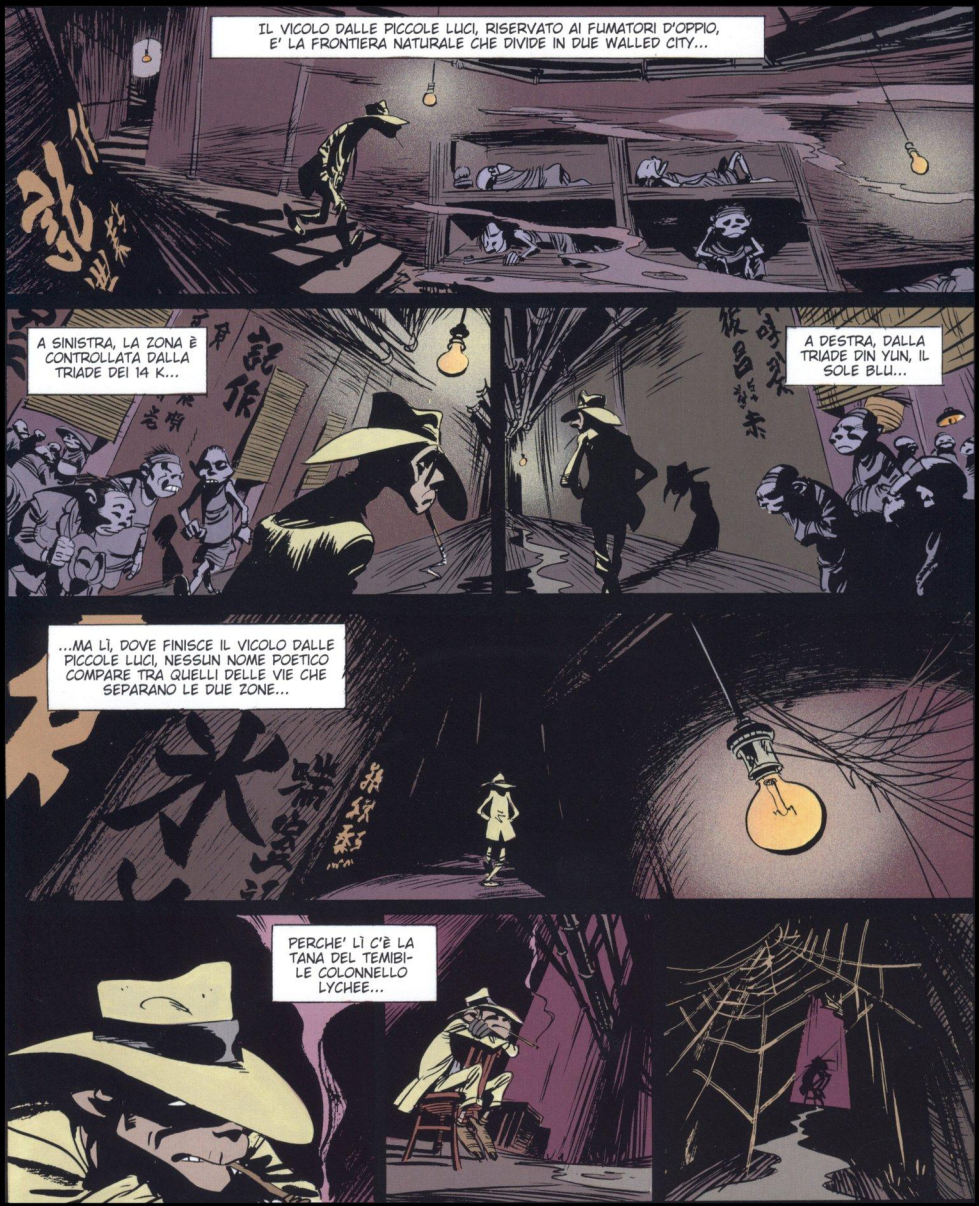
IL VICOLO DALLE PICCOLE LUCI, RISERVATO AI FUMATORI D'OPPIO, E' LA FRONTIERA NATURALE CHE DIVIDE IN DUE WALLED CITY...
A SINISTRA, LA ZONA È CONTROLLATA DALLA TRIADE DEI 14 K...
A DESTRA, DALLA TRIADE DIN YUN, IL SOLE BLU...
...MA LÌ, DOVE FINISCE IL VICOLO DALLE PICCOLE LUCI, NESSUN NOME POETICO COMPARE TRA QUELLI DELLE VIE CHE SEPARANO LE DUE ZONE...
PERCHE' LÌ C'È LA TANA DEL TEMIBILE COLONNELLO LYCHEE...

QUELLA NOTTE, A KOWLOON, ORA DELLA MOSCA...
Bzzz?
...È A ME CHE DOVEVANO DARE QUESTA MISSIONE!
ORA BASTA, CHIEH! MI STAI STRESSANDO...
BUONA FORTUNA, COMPAGNA ALIX...
...CHOU DOU FOU TI AIUTERÀ. È IL NOSTRO MIGLIOR AGENTE DI WALLED CITY.
QUAND'È CHE AVRÒ ANCH'IO UNA MIA MISSIONE?
QUANDO SARAI GIOVANE E BELLO! PER ORA, TACI, TE NE PREGO!

SNIFF ...SNIFF ...MA, È UNA SIGNORA DEL PROFUMO DELLA NOTTE!
UNA DELLE MIE RAGAZZE È MORTA ...SE VUOI, PUOI PRENDERE IL SUO POSTO ...NON PIÙ DI QUARANTA CLIENTI AL GIORNO, PERÒ ...TI PAGHERÒ CON DUE TAZZE DI RISO E QUATTRO PIPE D'OPPIO...
UNA TAZZA DI RISO COME ANTICIPO? LAVORERAI MEGLIO CON LA PANCIA PIENA...
CROC!
CRAC!

CHOU DOU FOU?
TINK!
L'HO APPENA FINITO ...TU DEVI ESSERE ALIX, L'AGENTE ROSSO CHE STAVA ASPETTANDO. ENTRA, MI OCCUPERÒ IO DI TE.

CHOU DOU FOU...
CHOU DOU FOU ERA TROPPO VECCHIO...
TROPPO VECCHIO PER LAVORARE CONTEMPORANEAMENTE PER I ROSSI DI PEKINO E LA TRIADE DELLO YELLOW OX!...
HA PARLATO DI UN MISTERIOSO CARICO DI URNE...
...DI URNE CHE INTERESSANO IL GENERALE TCHANG KAÏ CHEK, MA ANCHE I COMUNISTI DI MAO.
CHOU DOU FOU È MORTO PRIMA DI DIRMI COSA CONTENEVANO QUELLE URNE ...MA TU, ALIX, SEI GIOVANE, E HAI IL CUORE BELLO SOLIDO.
E PARLERAI, DOPO DI CHE, TI TAGLIERÒ IL COLLO, E CORRERAI VELOCEMENTE PROPRIO COME UNA GALLINA APPENA SGOZZATA...

NO! NOOO!
...
AAAAAHHH
MOLTO BENE, MOLTO BENE...
AAHHH...
CONTINUATE COSÌ, VA BENISSIMO!
NON! NON!
;;;
AAIIIIIIII
ZZZZ...
RRRR...
ZZZZ...
RRR ...?!
BUONASERA, COLONNELLO...

SIGNORINA SYBIL?! MI HA FATTO PAURA...
SONO VENUTA A VEDERE A CHI ASSOMIGLIA LA CINESINA CHE AVETE CATTURATO...
HA GIÀ PARLATO?
EHM ...NO. MA, COME HA FATTO AD ARRIVARE FINO A QUI? È ...È IMPOSSIBILE!
SI È FORSE DIMENTICATO CHE IL MIO AVO, IL VECCHIO "RATTÊTEENFER" HA FONDATO HONG KONG ...NESSUN ANGOLO DELLA COLONIA MI È VIETATO ...ALLORA, COLONNELLO, QUELLA RAGAZZA?
MMM ...È UNA DURA, FORMATA AL GONG AN JU E BEN ADDESTRATA A SOPPORTARE IL DOLORE. LASCIO AI MIEI UOMINI IL COMPITO DI SCALDARLA. POI, QUANDO SARÀ COTTA PER BENINO, INTERVERRÒ IO, FRESCO E IN FORMA...
VOGLIO VEDERLA!
MA, SIGNORINA SYBIL ...NON È UNO SPETTACOLO PER UNA SIGNORA!
LO SPERO BENE! DAI, LYCHEE, FAMMI PASSARE!
...COLONNELLO, NON MI AVEVA DETTO CHE È MOLTO BELLA!
È PERFETTA! IN QUESTO PERIODO, MI STAVO ANNOIANDO DA MORIRE AL PEAK...
...HO UN SACCO DI IDEE DIVERTENTI PER DISTRARMI UN PÒ CON QUESTA RAGAZZA!

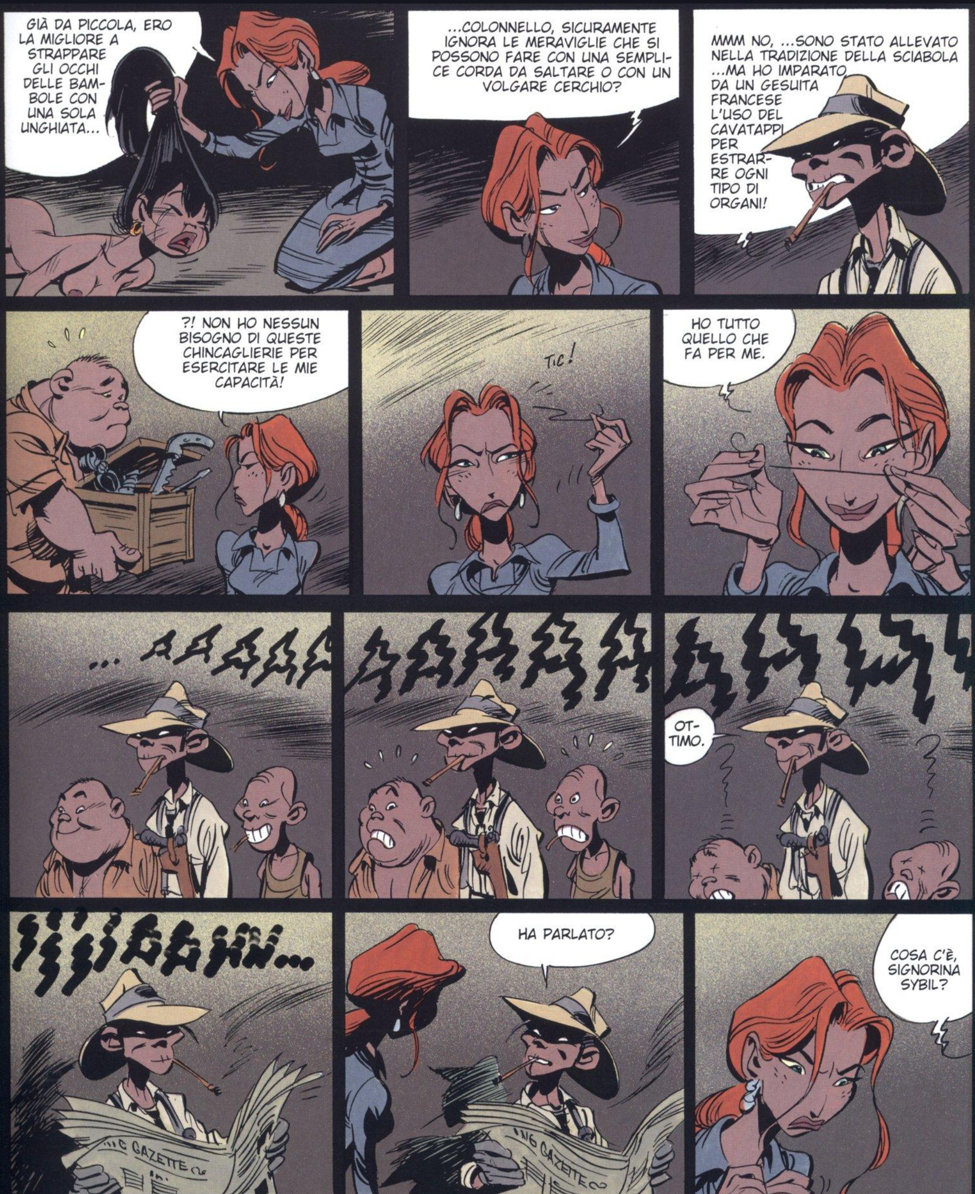
GIÀ DA PICCOLA, ERO LA MIGLIORE A STRAPPARE GLI OCCHI DELLE BAMBOLE CON UNA SOLA UNGHIATA...
...COLONNELLO, SICURAMENTE IGNORA LE MERAVIGLIE CHE SI POSSONO FARE CON UNA SEMPLICE CORDA DA SALTARE O CON UN VOLGARE CERCHIO?
MMM NO, ...SONO STATO ALLEVATO NELLA TRADIZIONE DELLA SCIABOLA ...MA HO IMPARATO DA UN GESUITA FRANCESE L'USO DEL CAVATAPPI PER ESTRARRE OGNI TIPO DI ORGANI!
?! NON HO NESSUN BISOGNO DI QUESTE CHINCAGLIERIE PER ESERCITARE LE MIE CAPACITÀ!
TIC!
HO TUTTO QUELLO CHE FA PER ME.
OTTIMO.
HA PARLATO?
GAZETTE
COSA C'È, SIGNORINA SYBIL?

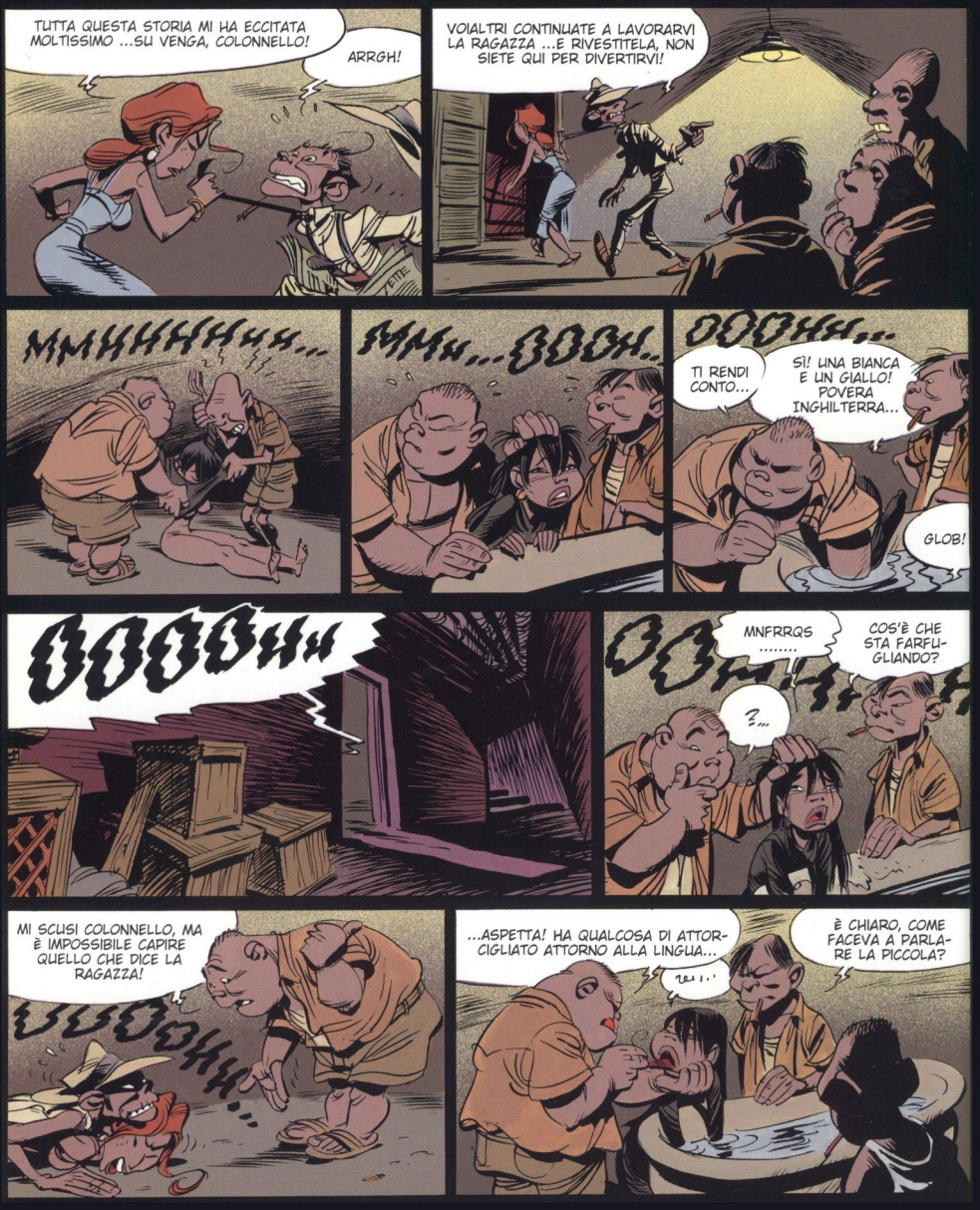
TUTTA QUESTA STORIA MI HA ECCITATA MOLTISSIMO ...SU VENGA, COLONNELLO!
ARRGH!
VOIALTRI CONTINUATE A LAVORARVI LA RAGAZZA ...E RIVESTITELA, NON SIETE QUI PER DIVERTIRVI!
MMHHHHHH...
MMH...OOH..
OOOHH...
TI RENDI CONTO...
SÌ! UNA BIANCA E UN GIALLO! POVERA INGHILTERRA...
GLOB!
OOOHH
MNFRRQS .....
COS'È CHE STA FARFUGLIANDO?
?...
MI SCUSI COLONNELLO, MA È IMPOSSIBILE CAPIRE QUELLO CHE DICE LA RAGAZZA!
...ASPETTA! HA QUALCOSA DI ATTORCIGLIATO ATTORNO ALLA LINGUA...
È CHIARO, COME FACEVA A PARLARE LA PICCOLA?

UN CAPELLO!
...SULLA STRADA ...DEI CAMMELLI DI ...RAME...
NON È CHE SI CAPISCA PIÙ DI PRIMA...
...CI SONO MILLE RAMI DI SALICE ...E, NEL GIARDINO DELLA VALLE D'ORO,...
...MOLTE VARIETÀ DI FIORI.
COS'È, UN CODICE? COM'È ECCITANTE!
NO. È UNA POESIA DEL VECCHIO SAGGIO LOPINWANG. QUELLA RAGAZZA RECITA I VERSI PER CONCENTRARE LA SUA ENERGIA MENTALE. È UN TRUCCO DEL GONG AN JU*
?
*SERVIZIO SEGRETO CINESE
CONTINUATE! E NON DISTURBATEMI PIÙ PER NIENTE ...SE NO, NON MI DISTURBERÒ PER NIENTE!
?
TU HAI CAPITO COSA VOLEVA DIRE?
NO, ASSOLUTAMENTE.
GLUUU!
...RAMI DI SALICE E FIORI DEL GIARDINO DAPPERTUTTO, DOVE LE ACQUE PROFUMATE...
...CAMMINANO COL VAGABONDO...
...LA GIADA, DI UN BEL VERDE, È DI DIFFICILE ACQUISIZIONE...
...TRASFORMATA IN UNA RONDINE CHE VOLA, È LA GUIDA DELLA CINA, IO ...MI CHIAMO ALIX, E HO MOLTA PAURA DI MORIRE...

MI HAI CHIAMATO, PICCOLA ALIX? SONO IL SAGGIO LOPINWANG.
MAESTRO ...SONO MORTA?
QUASI ...UN PÒ DI PAZIENZA, ANCORA!
VIENI, PICCOLA ALIX ...VIENI VERSO LA LUCE!
MA, È MIA MADRE! È STA BRUCIANDO!
IL TUO DESTINO SI GIOCA TUTTO IN QUESTO MOMENTO, PICCOLA ALIX ...CHI HA QUESTI PEZZI DI MAHJONG PROVOCHERÀ LA TUA CADUTA.
ADDIO!
NON RESPIRA PIÙ!

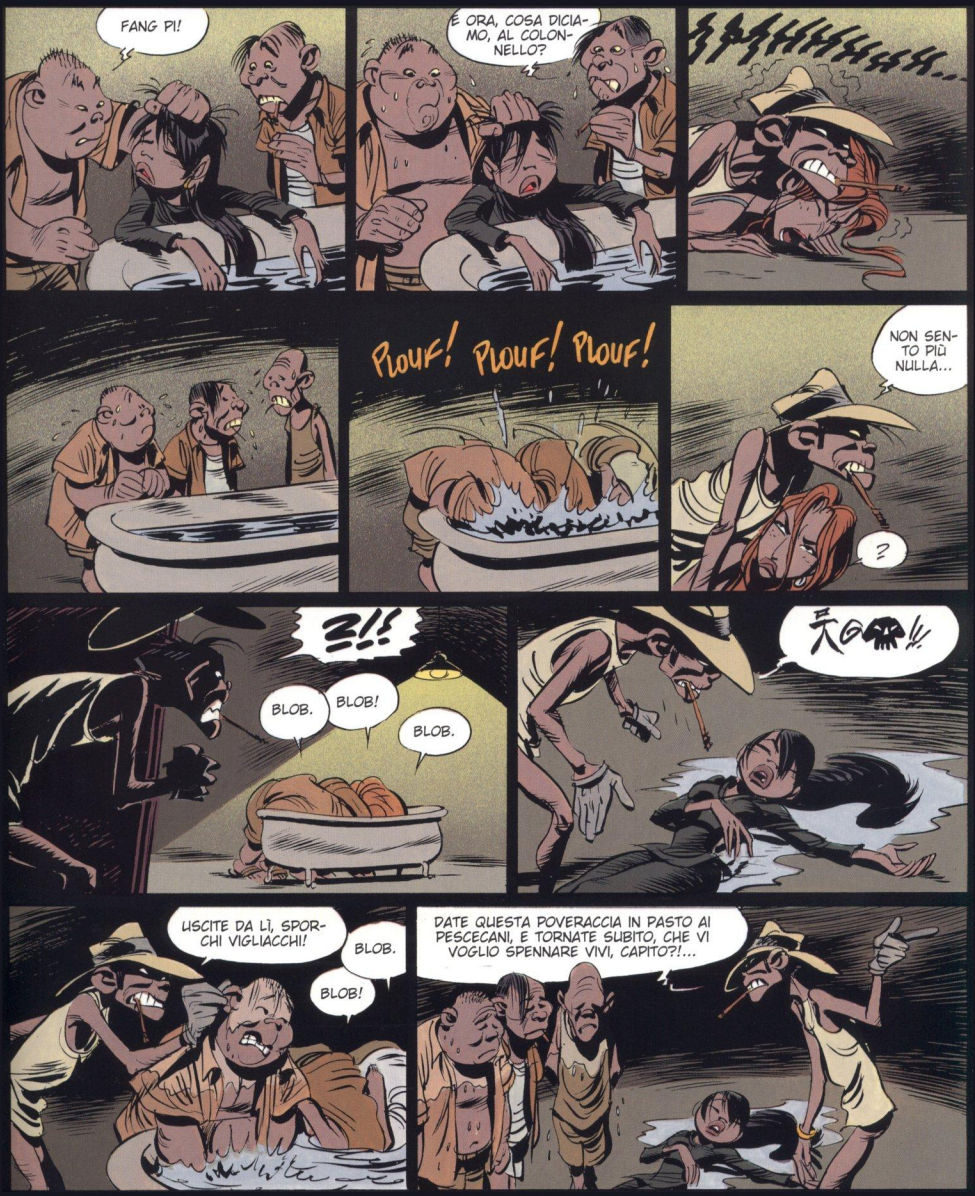
FANG PI!
È ORA, COSA DICIAMO, AL COLONNELLO?
PLOUF! PLOUF! PLOUF!
NON SENTO PIÙ NULLA...
?
?!!
BLOB.
BLOB!
BLOB.
USCITE DA LÌ, SPORCHI VIGLIACCHI!
BLOB.
BLOB!
DATE QUESTA POVERACCIA IN PASTO AI PESCECANI, E TORNATE SUBITO, CHE VI VOGLIO SPENNARE VIVI, CAPITO?!...

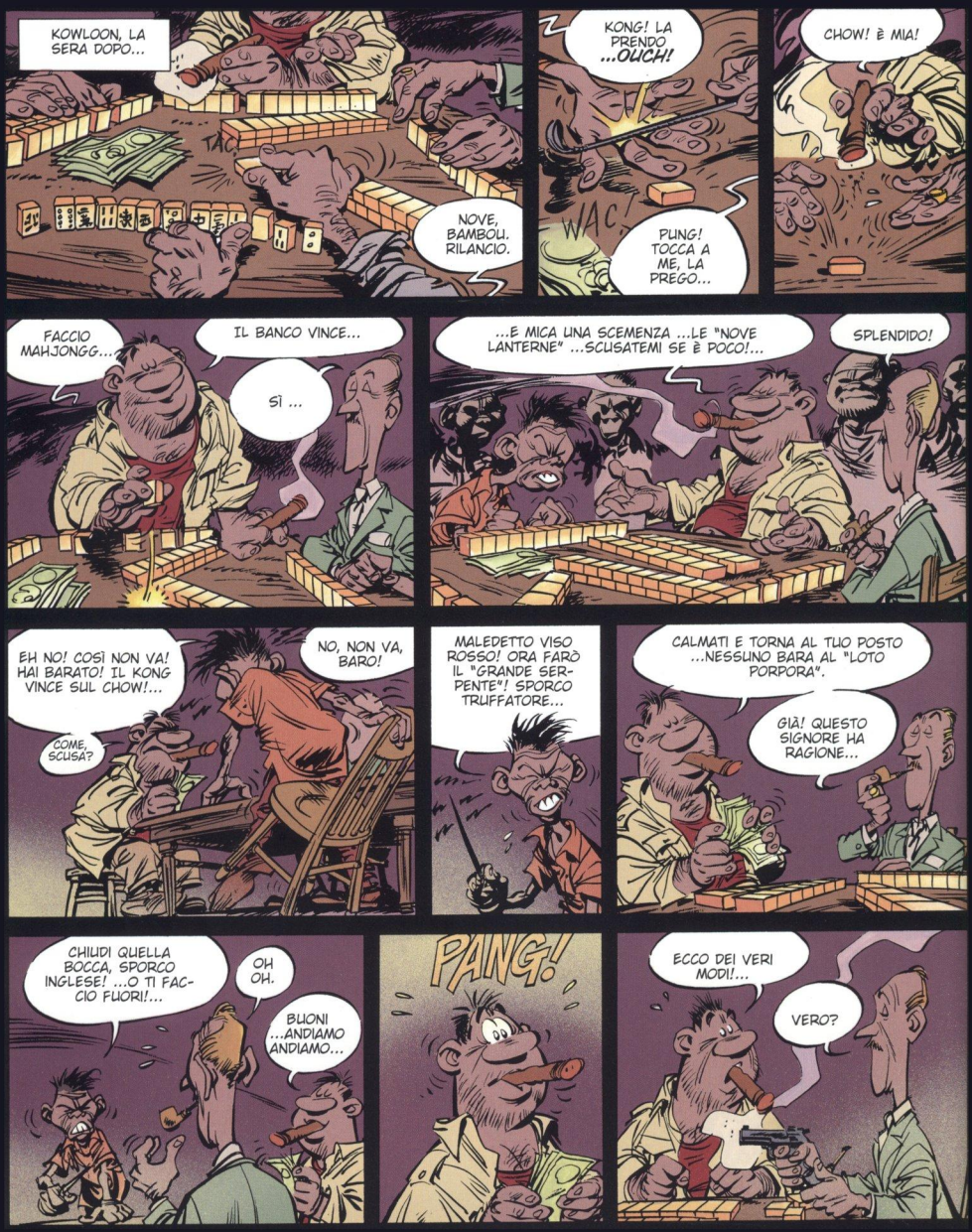
KOWLOON, LA SERA DOPO...
TAC!
NOVE, BAMBOU. RILANCIO.
KONG! LA PRENDO ...OUCH!
WAC!
PLING! TOCCA A ME, LA PREGO...
CHOW! È MIA!
FACCIO MAHJONGG...
IL BANCO VINCE...
SÌ ...
...E MICA UNA SCEMENZA ...LE "NOVE LANTERNE" ...SCUSATEMI SE È POCO!...
SPLENDIDO!
EH NO! COSÌ NON VA! HAI BARATO! IL KONG VINCE SUL CHOW!...
COME, SCUSA?
NO, NON VA, BARO!
MALEDETTO VISO ROSSO! ORA FARÒ IL "GRANDE SERPENTE"! SPORCO TRUFFATORE...
CALMATI E TORNA AL TUO POSTO ...NESSUNO BARA AL "LOTO PORPORA".
GIÀ! QUESTO SIGNORE HA RAGIONE...
CHIUDI QUELLA BOCCA, SPORCO INGLESE! ...O TI FACCIO FUORI!...
OH OH.
BUONI ...ANDIAMO ANDIAMO...
PANG!
ECCO DEI VERI MODI!...
VERO?

...SE QUESTI CINESI COMINCIANO A DARE DEL TU AI BIANCHI, COS'ALTRO POSSIAMO ASPETTARCI?...
TIM!
TIIIM!
TIM! PER FAVORE, SPIEGA AL SIGNORE CHE NON BISOGNA SPARARE ALLE PERSONE...
FANTASTICO!
COS'È, UNO SCHERZO? IO NON HO SPARATO A NESSUNO, HO SOLO SPARATO AD UN CINESE!
BONK!
PURPLE LOTUS
MAC! C'È UN PICCOLO PROBLEMA AL PIANO...
MAC?
SNIFF Hiii SNIF SNIF Hiii
SÌ.
ECCOLO ...IL CUORE L'HA TRADITO...
BELLA PRODEZZA!

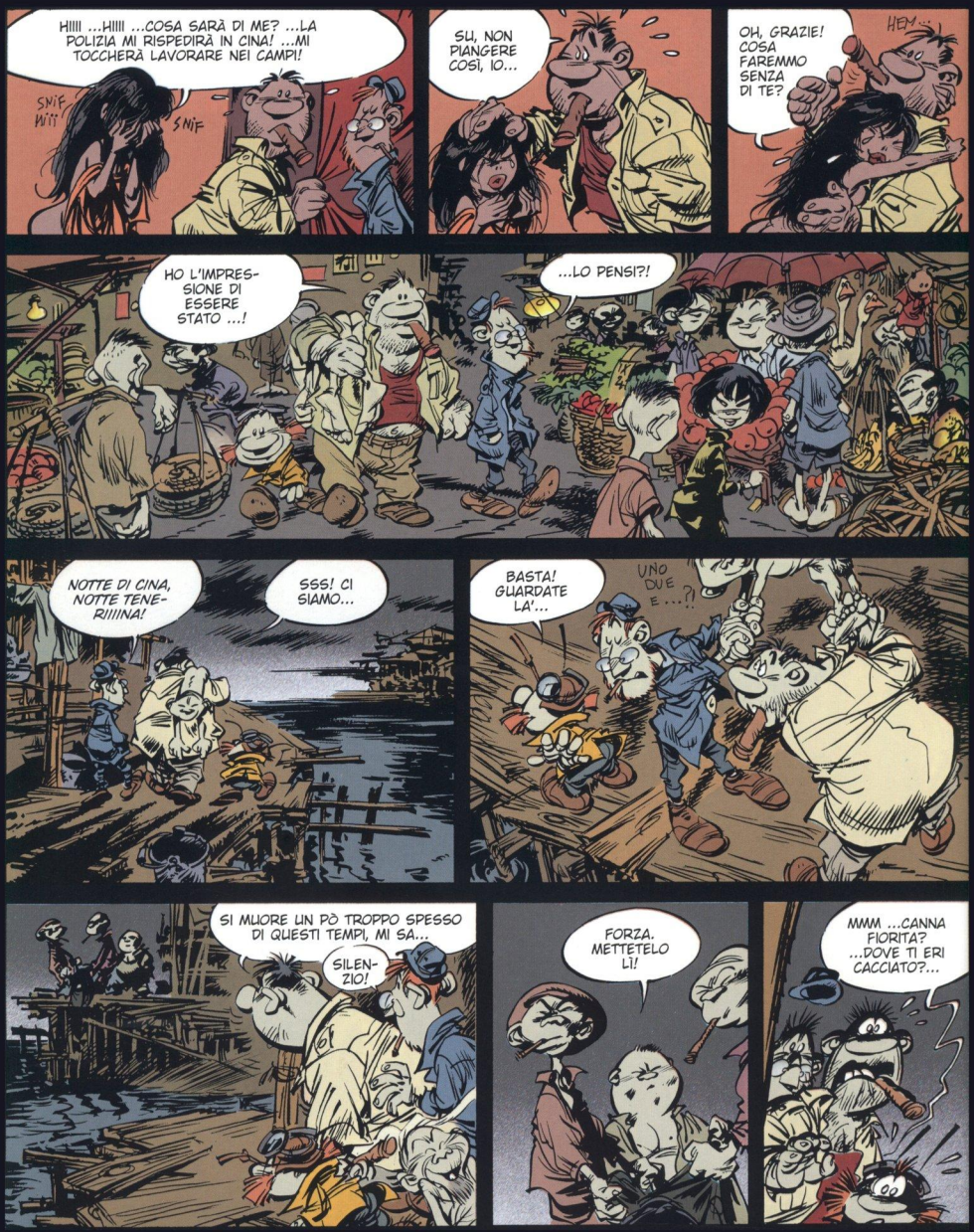
HIIII ...HIIII ...COSA SARÀ DI ME? ...LA POLIZIA MI RISPEDIRÀ IN CINA! ...MI TOCCHERÀ LAVORARE NEI CAMPI!
SNIF
SNIF
SU, NON PIANGERE COSÌ, IO...
OH, GRAZIE! COSA FAREMMO SENZA DI TE?
HEY...
HO L'IMPRESSIONE DI ESSERE STATO ...!
...LO PENSI?!
NOTTE DI CINA, NOTTE TENERIIIINA!
SSS! CI SIAMO...
BASTA! GUARDATE LA'...
UNO DUE E...?!
SI MUORE UN PÒ TROPPO SPESSO DI QUESTI TEMPI, MI SA...
SILENZIO!
FORZA. METTETELO LÌ!
MMM ...CANNA FIORITA? ...DOVE TI ERI CACCIATO?...

CHE COSA ...?!
VECCHIO ...!!! NON È IL MOMENTO DI RESUSCITARE!
CANNA FIORITA? ...SEI PROPRIO TU?...
VIENE DA DIETRO!...
PLOUFF!
DOBBIAMO ANDARE A VEDERE...
COS'È STATO?
ATTENTI!
BAH.
EHM ...RAGAZZI ...NON LASCIATEMI SOLO...
SPLASH
NO!! IO...
?!
SCRATCH!

IN QUEL PRECISO ISTANTE, UN PAZZO SI AVVENTA CONTRO LA RAGAZZA...
ACCIDENTI! TROPPO TARDI!
SPLAH!
NON CAPISCO ...LO STAVO TENENDO, E POI ...PIÙ NIENTE!
MAC!!
SI?
PUOI RIPESCARE LA RAGAZZA FINITA IN ACQUA?
SUBITO ...
POCO DOPO...
RESPIRA...
CE L'ABBIAMO FATTA!
MA ...LA CONOSCO. MI SEMBRA SI CHIAMI ALIX. LAVORA PER UN CINESE...
BÈ, E ORA COSA FACCIAMO? ...VOGLIO DIRE, DEGLI ALTRI?!...
DEGLI ALTRI? BÈ ...APPUNTO, NON LO SO...
LI ABBIAMO, BÈ, MAC...
CERTO ...È OVVIO, I PESCECANI...
COME?!
MA CERTO, I PESCECANI ...
AVRESTI ANCHE POTUTO AVVERTIRMI PRIMA DI BUTTARMI IN ACQUA CON QUEI DUE TIPI, EH, TONI!...
SIAMO SEMPRE I PIÙ FORTI, EH MAC?
HAI RAGIONE!...
MA, MI ERO DISTRATTO.

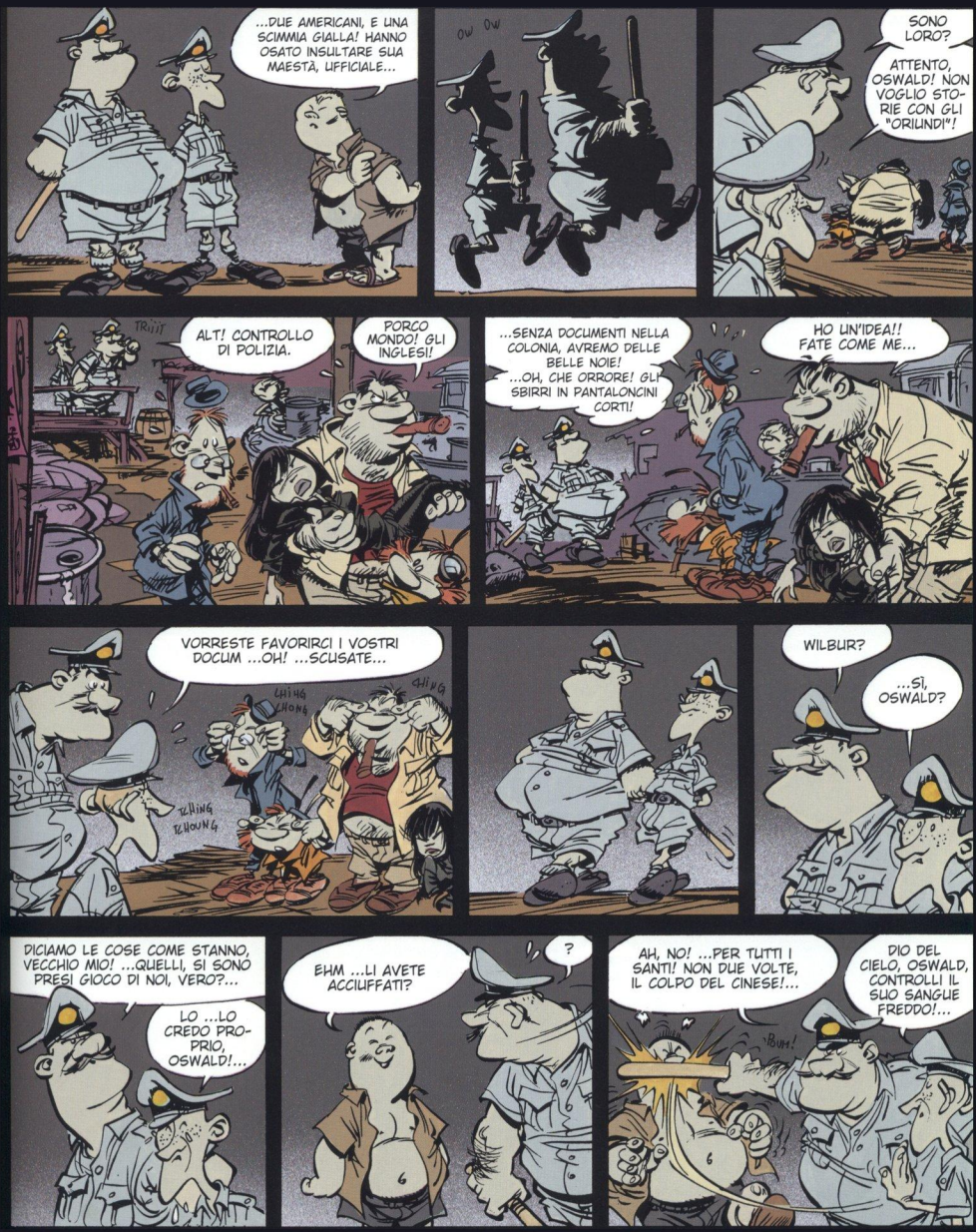
...DUE AMERICANI, E UNA SCIMMIA GIALLA! HANNO OSATO INSULTARE SUA MAESTÀ, UFFICIALE...
OW OW
SONO LORO?
ATTENTO, OSWALD! NON VOGLIO STORIE CON GLI "ORIUNDI"!
TRIIIT
ALT! CONTROLLO DI POLIZIA.
PORCO MONDO! GLI INGLESI!
...SENZA DOCUMENTI NELLA COLONIA, AVREMO DELLE BELLE NOIE! ...OH, CHE ORRORE! GLI SBIRRI IN PANTALONCINI CORTI!
HO UN'IDEA!! FATE COME ME...
VORRESTE FAVORIRCI I VOSTRI DOCUM ...OH! ...SCUSATE...
TCHING TCHONG
TCHING TCHOUNG
TCHING TCHOUNG
WILBUR?
...SI, OSWALD?
DICIAMO LE COSE COME STANNO, VECCHIO MIO! ...QUELLI, SI SONO PRESI GIOCO DI NOI, VERO?...
LO ...LO CREDO PROPRIO, OSWALD!...
EHM ...LI AVETE ACCIUFFATI?
?
AH, NO! ...PER TUTTI I SANTI! NON DUE VOLTE, IL COLPO DEL CINESE!...
BUM!
DIO DEL CIELO, OSWALD, CONTROLLI IL SUO SANGUE FREDDO!...

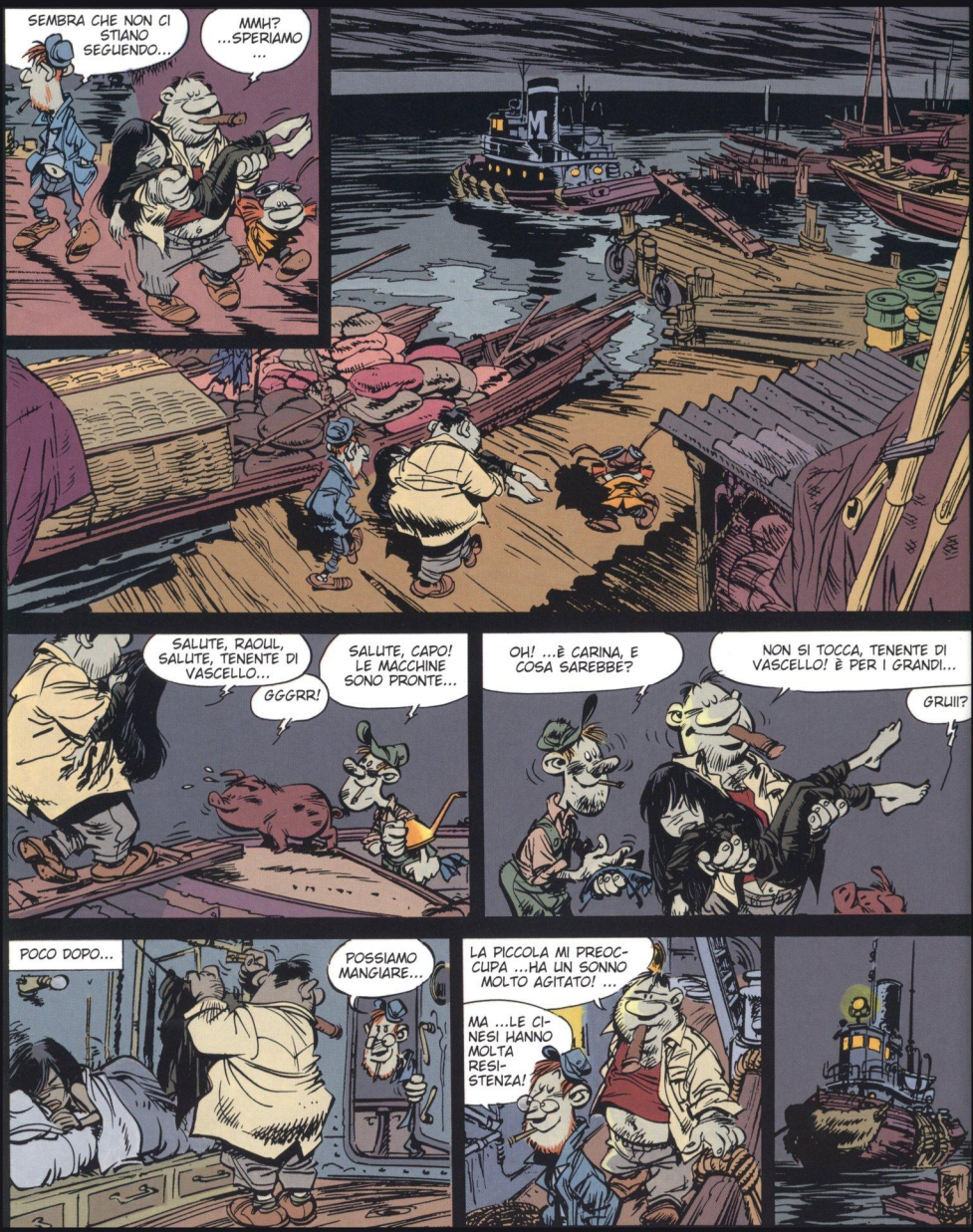
SEMBRA CHE NON CI STIANO SEGUENDO...
MMH? ...SPERIAMO ...
SALUTE, RAOUL, SALUTE, TENENTE DI VASCELLO...
GGGRR!
SALUTE, CAPO! LE MACCHINE SONO PRONTE...
OH! ...È CARINA, E COSA SAREBBE?
NON SI TOCCA, TENENTE DI VASCELLO! È PER I GRANDI...
GRUII?
POCO DOPO...
POSSIAMO MANGIARE...
LA PICCOLA MI PREOCCUPA ...HA UN SONNO MOLTO AGITATO! ...
MA ...LE CINESI HANNO MOLTA RESISTENZA!

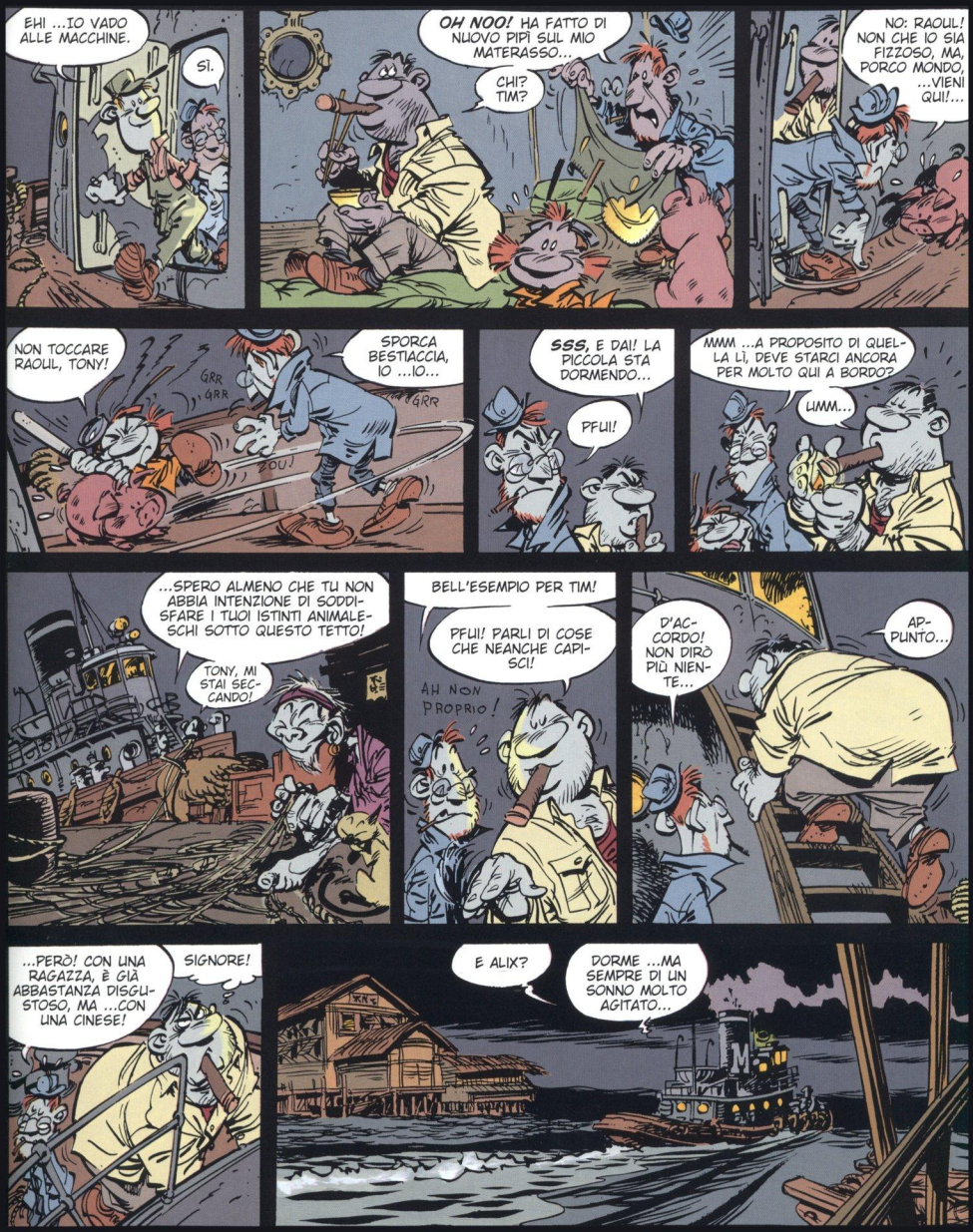
EHI ...IO VADO ALLE MACCHINE.
SÌ.
OH NOO! HA FATTO DI NUOVO PIPÌ SUL MIO MATERASSO...
CHI? TIM?
NO: RAOUL! NON CHE IO SIA FIZZOSO, MA, PORCO MONDO, ...VIENI QUI!...
NON TOCCARE RAOUL, TONY!
GRR GRR
SPORCA BESTIACCIA, IO ...IO...
GRR
ZOU!
SSS, E DAI! LA PICCOLA STA DORMENDO...
PFUI!
MMM ...A PROPOSITO DI QUELLA LÌ, DEVE STARCI ANCORA PER MOLTO QUI A BORDO?
UMM...
...SPERO ALMENO CHE TU NON ABBIA INTENZIONE DI SODDISFARE I TUOI ISTINTI ANIMALESCHI SOTTO QUESTO TETTO!
TONY, MI STAI SECCANDO!
BELL'ESEMPIO PER TIM!
PFUI! PARLI DI COSE CHE NEANCHE CAPISCI!
AH NON PROPRIO!
D'ACCORDO! NON DIRÒ PIÙ NIENTE...
APPUNTO...
...PERÒ! CON UNA RAGAZZA, È GIÀ ABBASTANZA DISGUSTOSO, MA ...CON UNA CINESE!
SIGNORE!
E ALIX?
DORME ...MA SEMPRE DI UN SONNO MOLTO AGITATO...

"THE ROYAL HONG KONG YACHT CLUB". LA MIGLIORE CONCENTRAZIONE DI GENTILUOMINI E PICCOLI FUNZIONARI DELLA COLONIA...
...SIGNORI!
OH! MA QUELLO NON È IL CARO BUON YARDLEY...
MIO CARO, PROPRIO AL MOMENTO GIUSTO! IL VECCHIO MALCOLM CI STAVA RACCONTANDO UN EPISODIO MOLTO DIVERTENTE DELLA "MARCIA DELLA MORTE", NEL QUALE FU COINVOLTO...
UN GIN PER FAVORE...
YES SIR
STAVO PENSANDO ...NON È PROPRIO LEI CHE HA DELLE ...COME DIRE, BUONE ENTRATE NELL'AMMIRAGLIATO? HA PER CASO DELLE INFORMAZIONI SU QUEL CARICO FANTASMA?...
GIÀ ...NE STANNO PARLANDO TUTTI DI QUELLA STORIA...
E POI ...È SUCCESSO UN FATTO NUOVO...
FIGURATEVI CHE IERI, UNA DELLE SENTINELLE DI GUARDIA DAVANTI ALLA NAVE È STATA PESTATA E RIDOTTA PIUTTOSTO MALE DA UN INDIVIDUO SPUNTATO -SEMBREREBBE- PROPRIO DAL RELITTO.
...GRAZIE A DIO, LA VITTIMA ERA UN SOLDATO COLONIALE SIKH- ERA VERAMENTE MALRIDOTTO- E IN QUANTO ALL'INDIVIDUO, L'ESAME DELLA LISTA DELL'EQUIPAGGIO,...
HEM!
-SILENZIO-
ASCOLTARE APERTAMENTE I NOSTRI DISCORSI! ...QUESTI "ORLUNDI" HANNO PROPRIO UNA BELLA FACCIA TOSTA!
BAH!
MALCOLM! IL SUO SORRISO È ORRIBILE!
CIÒ NON TOGLIE CHE LE CONDIZIONI D'AMMISSIONE AL CLUB DOVREBBERO ESSERE PIÙ RIGOROSE!
CREDO CHE QUEL CINESE ABBIA AMICIZIE POTENTI...
ALTROVE...

...SÌ, SIR ...TROVARLO PRIMA DELLE AUTORITÀ?...
SARÀ DIFFICILE, SIR. IO ...NESSUN PROBLEMA DI SOLDI, DICE? ...D'ACCORDO, SIR...
MMH...
CERTO CHE GLI COSTERÀ CARO A "SIR" JARDINE...
ELECTRIC WORKER
SONO IO, TSI...
C'È STATO UN SOPRAVVISSUTO TRA L'EQUIPAGGIO DI QUELLA NAVE E...
...SAI FORSE DOVE SI È NASCOSTO?...
BENE ...BENE. HO BISOGNO DI QUELL'UOMO ...È MOLTO IMPORTANTE.
DOBBIAMO ASSOLUTAMENTE ELIMINARLO PRIMA CHE GLI INGLESI LO TROVINO...

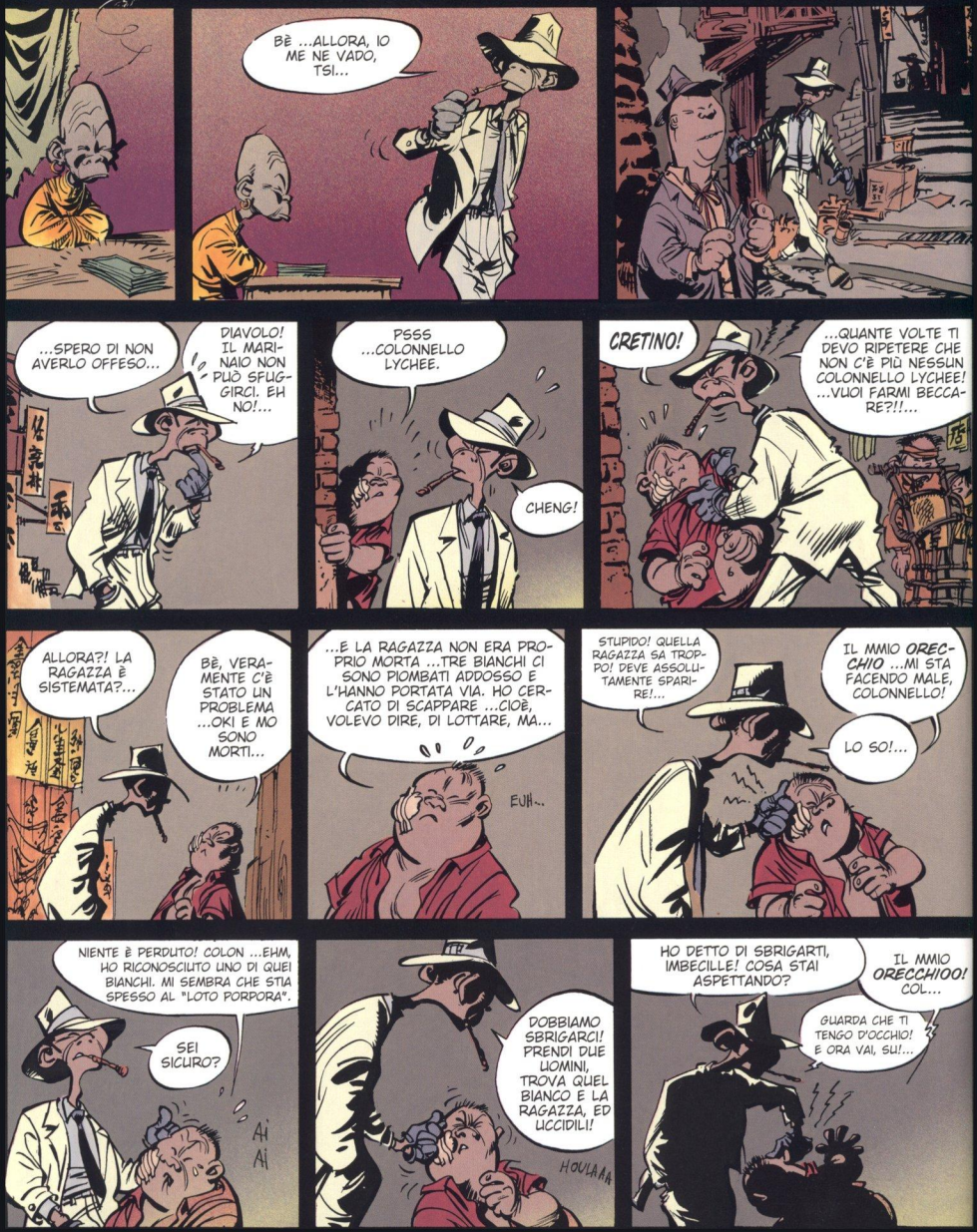
BÈ ...ALLORA, IO ME NE VADO, TSI...
...SPERO DI NON AVERLO OFFESO...
DIAVOLO! IL MARINAIO NON PUÒ SFUGGIRCI. EH NO!...
PSSS ...COLONNELLO LYCHEE.
CHENG!
CRETINO!
...QUANTE VOLTE TI DEVO RIPETERE CHE NON C'È PIÙ NESSUN COLONNELLO LYCHEE! ...VUOI FARMI BECCARE?!!...
ALLORA?! LA RAGAZZA È SISTEMATA?...
BÈ, VERAMENTE C'È STATO UN PROBLEMA ...OKI E MO SONO MORTI...
...E LA RAGAZZA NON ERA PROPRIO MORTA ...TRE BIANCHI CI SONO PIOMBATI ADDOSSO E L'HANNO PORTATA VIA. HO CERCATO DI SCAPPARE ...CIOÈ, VOLEVO DIRE, DI LOTTARE, MA...
EUH...
STUPIDO! QUELLA RAGAZZA SA TROPPO! DEVE ASSOLUTAMENTE SPARIRE!...
IL MMIO ORECCHIO ...MI STA FACENDO MALE, COLONNELLO!
LO SO!...
NIENTE È PERDUTO! COLON ...EHM, HO RICONOSCIUTO UNO DI QUEI BIANCHI. MI SEMBRA CHE STIA SPESSO AL "LOTO PORPORA".
SEI SICURO?
Ai Ai
DOBBIAMO SBRIGARCI! PRENDI DUE UOMINI, TROVA QUEL BIANCO E LA RAGAZZA, ED UCCIDILI!
HOULAAA
HO DETTO DI SBRIGARTI, IMBECILLE! COSA STAI ASPETTANDO?
IL MMIO ORECCHIOO! COL...
GUARDA CHE TI TENGO D'OCCHIO! E ORA VAI, SU!...

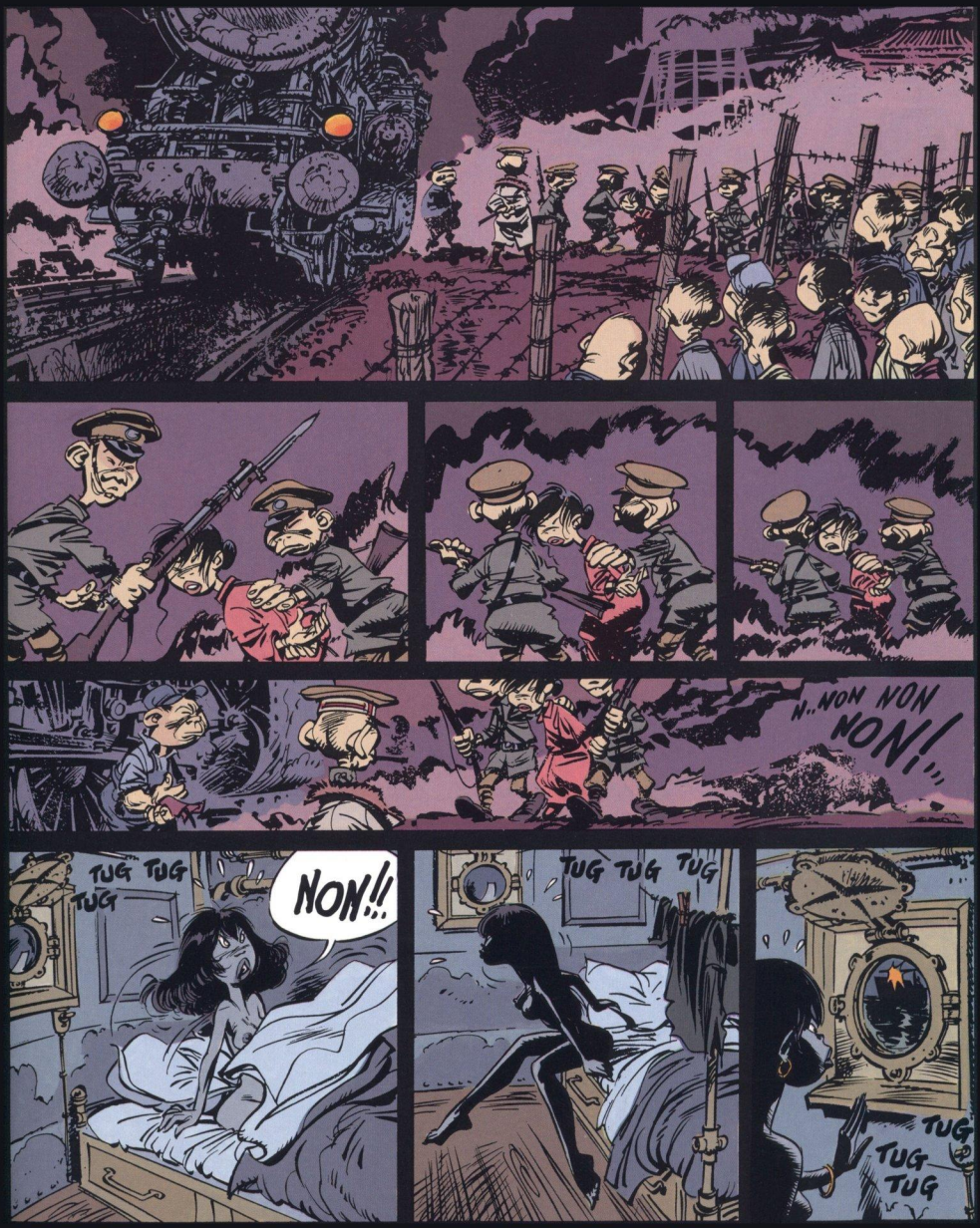
N..NON NON NON!...
TUG TUG TUG
NON!!
TUG TUG TUG
TUG TUG TUG

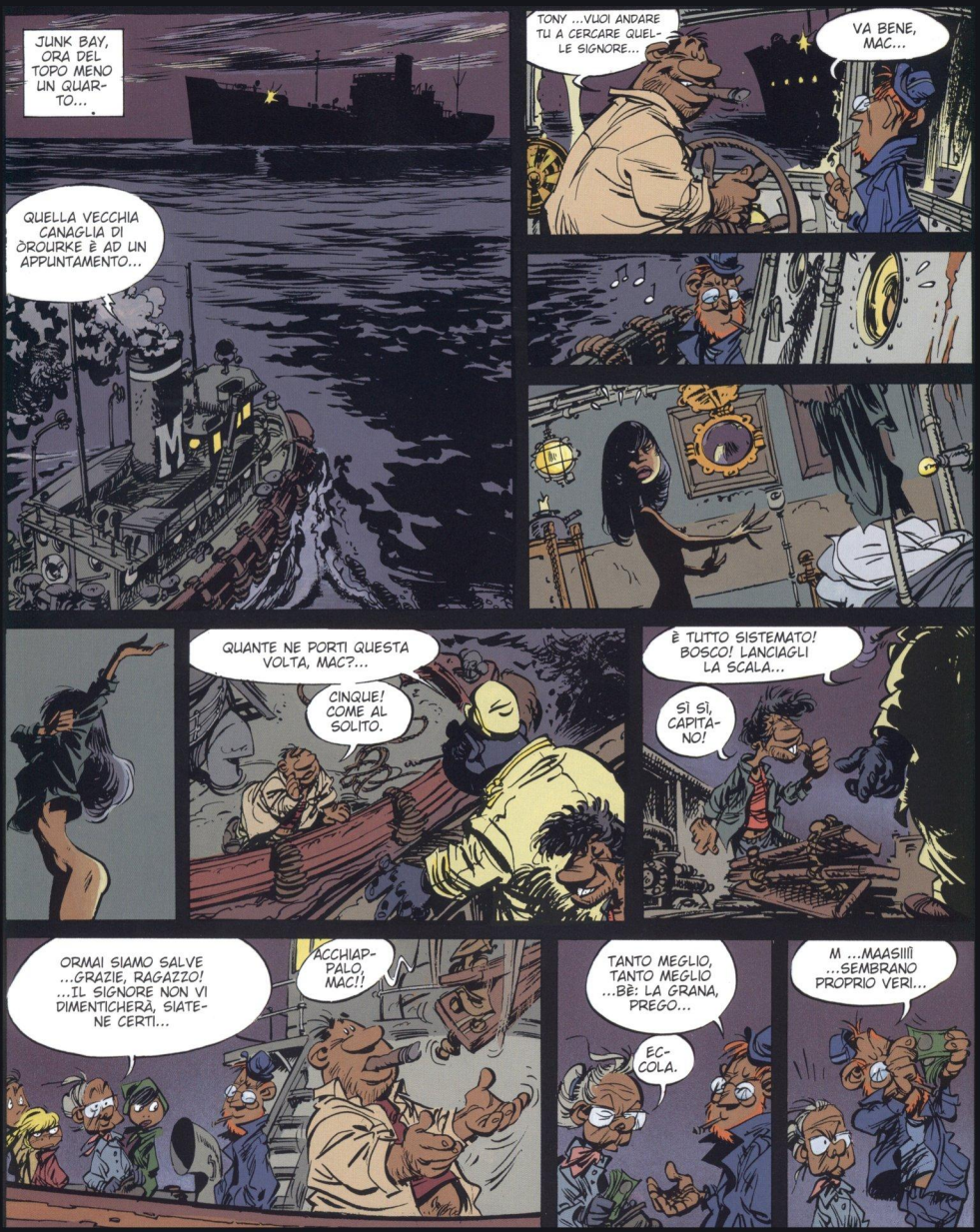
JUNK BAY, ORA DEL TOPO MENO UN QUARTO...
QUELLA VECCHIA CANAGLIA DI ÒROURKE È AD UN APPUNTAMENTO...
TONY ...VUOI ANDARE TU A CERCARE QUELLE SIGNORE...
VA BENE, MAC...
QUANTE NE PORTI QUESTA VOLTA, MAC?...
CINQUE! COME AL SOLITO.
È TUTTO SISTEMATO! BOSCO! LANCIAGLI LA SCALA...
SÌ SÌ, CAPITANO!
ORMAI SIAMO SALVE ...GRAZIE, RAGAZZO! ...IL SIGNORE NON VI DIMENTICHERÀ, SIATENE CERTI...
ACCHIAPPALO, MAC!!
TANTO MEGLIO, TANTO MEGLIO ...BÈ: LA GRANA, PREGO...
ECCOLA.
M ...MAAS!!!ì ...SEMBRANO PROPRIO VERI...

SMETTILA DI INFASTIDIRE LA SIGNORA, TONY...
IO? INFASTIDIRE LA...
...CHE INGRATITUDINE, QUESTI CINESI! ...CI OBBLIGANO AD ANDARCENE, DOPO TUTTO QUELLO CHE ABBIAMO FATTO PER LORO!...
OH, PER FAVORE, MAC...
È VERO! ...È PROPRIO UNA VERGOGNA, EH, MAC?!
SIGNORE, DOBBIAMO SALIRE SU QUELLA SCALA, VERO?...
CERTO...
FORZA, PICCOLA, SONO QUI...
CADRÀ, NON CADRÀ?
UN NEGRO!
?
ASSOLUTAMENTE NO, IO, OOOFFF!
SIGNORE? ...IO ...DOVE ...DOV'È IL CAPITANO ÒROURKE? VORREI...
SÌ?...
OH! MIO DIO!

...QUALCOSA NON VA, NONNINA?...
EHM ...SEI TU IL CAPITANO ÒROURKE?! TI FACEVO ...EHM ...PIÙ CHIARO...
...È PERCHÈ SONO STATO MALATO!
AAAAHAAA UUUUUAA!
MA ...FORSE NON LE PIACCIONO I NEGRI, SIGNORA?...
WHAT?
N ...NON TI PERMETTO DI PARLARMI COSÌ! IO, INSIEME CON LE MIE SORELLE, MI SONO SEMPRE BATTUTA PERCHÈ LE RAZZE INFERIORI BENEFICIASSERO DI...
CERTO, CERTO ...BOSCO! SISTEMAMELE DA QUALCHE PARTE, E SCENDI DALLA SCALA DEL BARCARIZZO...
COSA COSA
BÈ. POSSIAMO ANCHE ANDARE...
CRIIII CRIIII!
ASPETTA, MAC...
MAC! AH AH AH AH AH AH!
VEDI, RAOUL, LA NAVE TRASPORTERÀ LE POVERE MISSIONARIE BIANCHE CHE NESSUNO VUOLE PIÙ...
MAC, AMICO MIO! ...AH AH AH AH AH.
CARISSIMO, SMACK!
EHM ...ME LA FAI VEDERE?
MA ...CERTO!
ULLALLÀ!

MA ...È SPLENDIDO, MULLIGAN!...
CERTO ...NON È COSÌ GROSSA, MA È MOLTO FORTE...
CHI VUOI PRENDERE IN GIRO, SPORCO NEGRO?
?
SEI TU, TONY!?
DOVE SONO FINITA?
AH! AH! AH! AH!
GGRRUI?
GRONF!
TORNATENE CON I TUOI MACACHI ...C'È PUZZA QUI...
VUOI CHE TE LO DICA, TONY?
NON VOGLIO CHE TU DICA QUALCOSA CHE POSSA INTERESSARMI!
VOGLIO DIRTELO LO STESSO, BEL PICCININO...
MI PIACI MOLTO!
PAF PAF
È ...È VERO?
NO!
OUAAAF
OUAAAF
OUAAF
AAH ...MAC ...TEMPI DURI PER I POVERI NEGRI...
BUUU...
...È STRANO, TUTTE QUESTE MISSIONARIE CHE FUGGONO INSIEME DALLA CINA...

È VERO, MA IL CLERO DELLA COLONIA NON VEDE DI BUON OCCHIO L'AVANZATA DEI COMUNISTI.
POUF POUF
E, DATO CHE GLI INGLESI SI RIFIUTANO DI RILASCIARE I PASSAPORTI ...GLI AFFARI VANNO A GONFIE VELE ...A PROPOSITO, L'ULTIMA CONSEGNA È ARRIVATA BENE?
SÌ ...SONO RIUSCITO A STRAPPARE UN OTTIMO PREZZO...
AH SÌ? TANTO MEGLIO...
PERFETTO ...SONO CONTENTO CHE...
URK!
COME, UN OTTIMO PREZZO?!! TU, TU LE HAI ...VENDUTE?!
NATURALE.
NON CI POSSO CREDERE, MUMU! NON BISOGNAVA VENDERLE! SOLO EVACUARLE IN UN POSTO SICURO!
E ADESSO?!
NESSUNO MI AVEVA DETTO NIENTE! ...CREDEVO...
BAH! NON È POI COSÌ DRAMMATICO! QUELLE RISCUOTERANNO SICURAMENTE MOLTO SUCCESSO LÌ DOVE SONO. NON PREOCCUPARTI! A STARE COSÌ IN PENSIERO, MI FAI VENIRE IN MENTE MIA MADRE!...
TI HO MAI PARLATO DI MAMMA, MAC?...
-SOSPIRO-
NELLO STESSO ISTANTE, I SOPRAVVISSUTI DEL "TORQUEMADA" CERCAVANO DI SFUGGIRE AGLI UOMINI DI TSI...

MAMMA! BOUHOUHOU MAMMA
BOUH OUH
BOUHOU
OUHOUHOU. BOUH.. BOUH..
M ...MAM...

È PASSATA, È PASSATA ...ORA DEVO ANDARE
MUMU! STAI PERDENDO I TUOI S...
TINK!
TINK!
TOH?! COM'È MORBIDO E CALDO QUI...
IIIIK.
?
GROii GROU!
MMMM? MA...
SNIF SNIF
SLURP!
CUCÙ!
ALIX? COSA CI FAI LÌ?! ...TORNATENE A LETTO, E SUBITO...
TIT. T. TT.
È CARINA ...LA PRENDEREI VOLENTIERI PER IL MIO EQUIPAGGIO...
NO! NON VOGLIO!
!!!

MA SENTITELA! LA SIGNORINA NON VUOLE! ...SPORCA CINESINA DA QUATTRO SOLDI, TU...
EHM...
MULLIGAN ...QUESTA RAGAZZA STA SUL MIO BATTELLO, E STA A ME...
OH!... SCUSA...
BÈ! RIMANGONO LE MISSIONARIE! QUESTO CALMERÀ I MIEI UOMINI, EH EH!
NON ME NE PARLARE! COSA DIRÒ AL REVERENDO PADRE?
E DAI, TONY! NON DEVI FARNE MICA UN DRAMMA ...STAVO SOLO SCHERZANDO...
AH?
NON VUOI SALUTARMI?
BÈ... SÌ...
MI PIACE DI PIÙ COSÌ!
SMOUTCH!
OUAAAF OUAAF
BLEA, DISGUSTOSO...
BOSCO! PORTAMI IL CANE!
È DA CONSEGNARE A SIR BASIL JARDINE, MAC...
COSA?! NIENTE STORIE !!
ALLORA, RAGAZZI, CE NE ANDIAMO...
NO! MULLIGAN! RIPRENDITI QUESTO CANE, IO...
...GLI INGLESI NON SCHERZANO CON QUESTO GENERE DI CONTRABBANDO! ...È UNA COSA MOLTO GRAVE!
A PRESTO! E NON TI DIMENTICARE, MAC : DA SIR BASIL JARDINE!
AH AH AH AH!

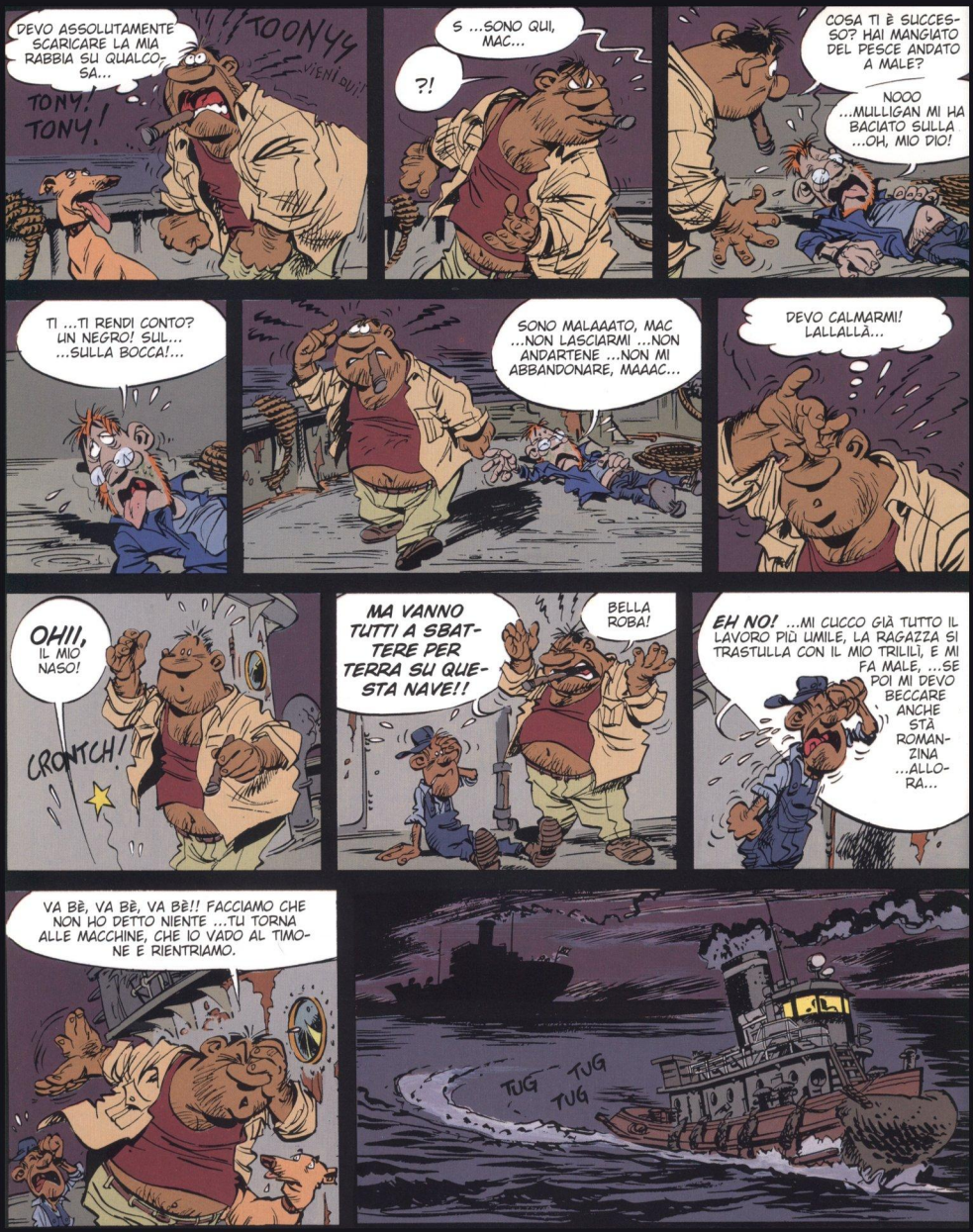
DEVO ASSOLUTAMENTE SCARICARE LA MIA RABBIA SU QUALCOSA...
TONY!
TONY!
TOONY4
VIENI QUI!
S ...SONO QUI, MAC...
?!
COSA TI È SUCCESSO? HAI MANGIATO DEL PESCE ANDATO A MALE?
NOOO ...MULLIGAN MI HA BACIATO SULLA ...OH, MIO DIO!
TI ...TI RENDI CONTO? UN NEGRO! SUL... ...SULLA BOCCA!...
SONO MALAAATO, MAC ...NON LASCIARMI ...NON ANDARTENE ...NON MI ABBANDONARE, MAAAC...
DEVO CALMARMI! LALLALLÀ...
OHII, IL MIO NASO!
CRUNCH!
MA VANNO TUTTI A SBATTERE PER TERRA SU QUESTA NAVE!!
BELLA ROBA!
EH NO! ...MI CUCCO GIÀ TUTTO IL LAVORO PIÙ UMILE, LA RAGAZZA SI TRASTULLA CON IL MIO TRILILÌ, E MI FA MALE, ...SE POI MI DEVO BECCARE ANCHE STA ROMANZINA ...ALLORA...
VA BÈ, VA BÈ, VA BÈ!! FACCIAMO CHE NON HO DETTO NIENTE ...TU TORNA ALLE MACCHINE, CHE IO VADO AL TIMONE E RIENTRIAMO.
TUG TUG TUG

EHM...
SÌ? AH, SEI TU, ALIX...
VO ...VOLEVO RINGRAZIARLA ...PER PRIMA, ...PENSO DI DOVERLE LA VITA. FARÒ DEL MIO MEGLIO PER SDEBITARMI, E...
NON FA NIENTE ...PER INTANTO, COMINCIA A TORNARE A LETTO. NON È CERTO UN'ORA PER LE RAGAZZINE...
LE PROIBISCO DI TRATTARMI COSÌ! HO STUDIATO DUE ANNI ALL'UNIVERSITÀ DI SHANGHAI!
E IO ...IO ... IO...
O.K.! O.K.!
...ALLORA DIMMI, POLLASTRELLA! SE NON CI RACCONTIAMO UN PÒ DI COSE, NOI DUE...
TUG TUG TUG
NEL FRATTEMPO...
?!
MI PIACEREBBE VERIFICARE SE QUEL RIMORCHIATORE È IN REGOLA...
TAGLIAMOGLI LA ROTTA...
ML VP4
SONO UNA RIFUGIATA ...VENGO DAL CANTONE E...
MMM SÌ ...MA PERCHÈ QUEI TRE CINESI VOLEVANO UCCIDERTI?
OH, SCUSI ...
CRASH!
RANNK
CRAAA
COSA SUCCEDE ANCORA?

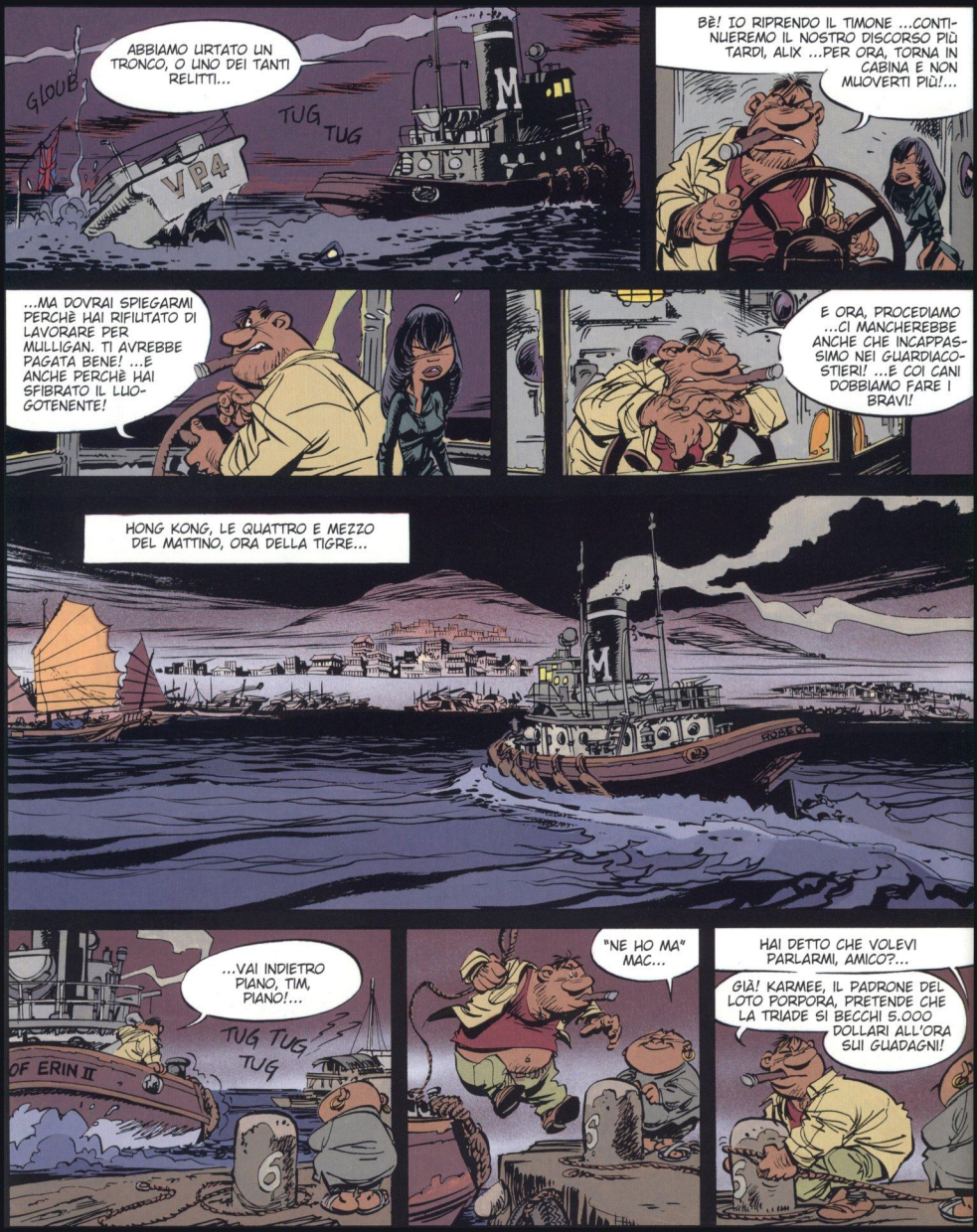
ABBIAMO URTATO UN TRONCO, O UNO DEI TANTI RELITTI...
GLOUB
TUG TUG
VP4
M
BÈ! IO RIPRENDO IL TIMONE ...CONTINUEREMO IL NOSTRO DISCORSO PIÙ TARDI, ALIX ...PER ORA, TORNA IN CABINA E NON MUOVERTI PIÙ!...
...MA DOVRAI SPIEGARMI PERCHÈ HAI RIFIUTATO DI LAVORARE PER MULLIGAN. TI AVREBBE PAGATA BENE! ...E ANCHE PERCHÈ HAI SFIBRATO IL LUOGOTENENTE!
E ORA, PROCEDIAMO ...CI MANCHEREBBE ANCHE CHE INCAPPASSIMO NEI GUARDIACOSTIERI! ...E COI CANI DOBBIAMO FARE I BRAVI!
HONG KONG, LE QUATTRO E MEZZO DEL MATTINO, ORA DELLA TIGRE...
M
ROSE DE
...VAI INDIETRO PIANO, TIM, PIANO!...
TUG TUG TUG
OF ERIN II
"NE HO MA" MAC...
HAI DETTO CHE VOLEVI PARLARMI, AMICO?...
GIÀ! KARMEE, IL PADRONE DEL LOTO PORPORA, PRETENDE CHE LA TRIADE SI BECCHI 5.000 DOLLARI ALL'ORA SUI GUADAGNI!

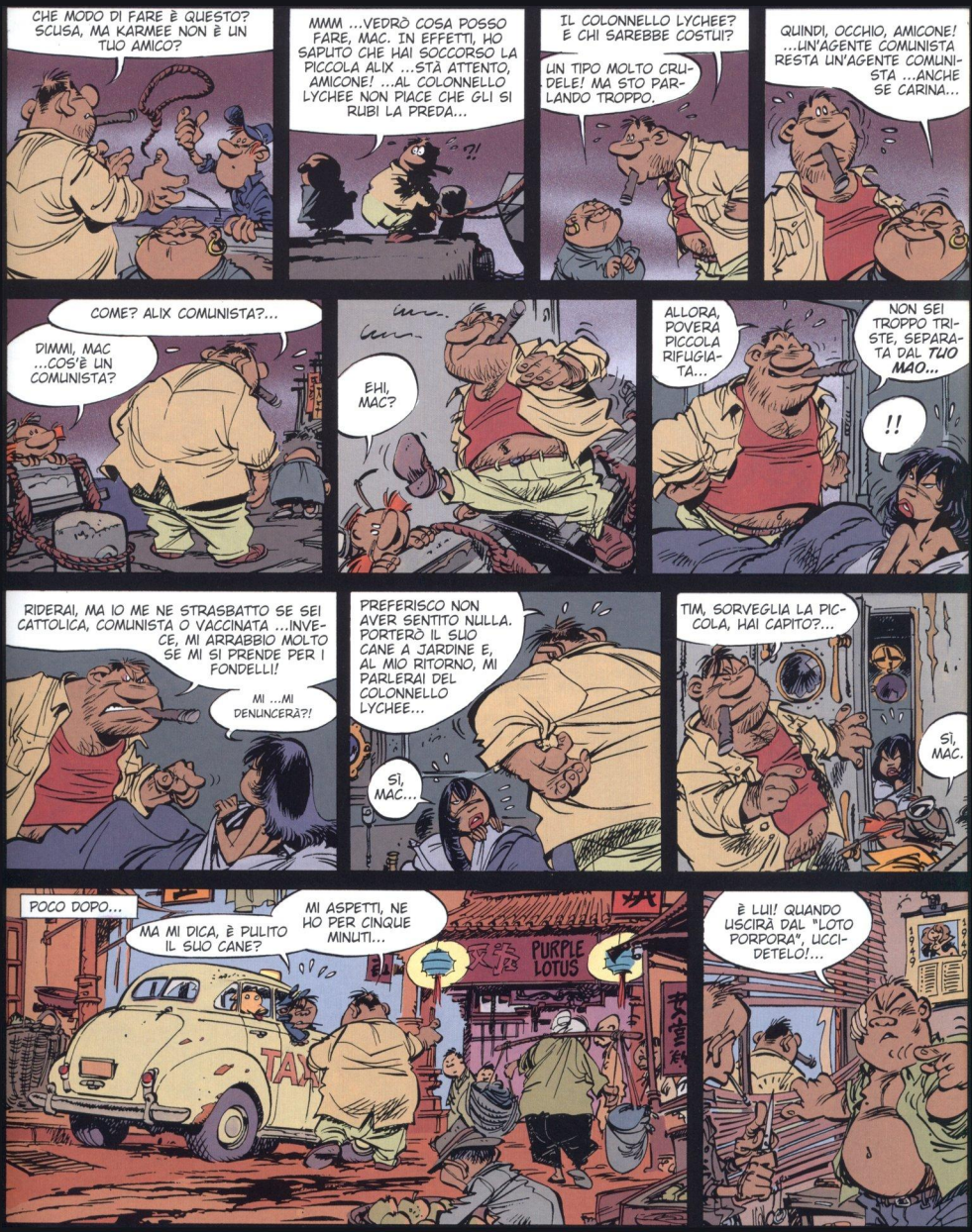
CHE MODO DI FARE È QUESTO? SCUSA, MA KARMEE NON È UN TUO AMICO?
MMM ...VEDRÒ COSA POSSO FARE, MAC. IN EFFETTI, HO SAPUTO CHE HAI SOCCORSO LA PICCOLA ALIX ...STÀ ATTENTO, AMICONE! ...AL COLONNELLO LYCHEE NON PIACE CHE GLI SI RUBI LA PREDA...
?!
IL COLONNELLO LYCHEE? E CHI SAREBBE COSTUI?
UN TIPO MOLTO CRUDELE! MA STO PARLANDO TROPPO.
QUINDI, OCCHIO, AMICONE! ...UN'AGENTE COMUNISTA RESTA UN'AGENTE COMUNISTA ...ANCHE SE CARINA...
COME? ALIX COMUNISTA?...
DIMMI, MAC ...COS'È UN COMUNISTA?
EHI, MAC?
ALLORA, POVERA PICCOLA RIFUGIATA...
NON SEI TROPPO TRISTE, SEPARATA DAL TUO MAO...
!!
RIDERAI, MA IO ME NE STRASBATTO SE SEI CATTOLICA, COMUNISTA O VACCINATA ...INVECE, MI ARRABBIO MOLTO SE MI SI PRENDE PER I FONDELLI!
MI ...MI DENUNCERÀ?!
PREFERISCO NON AVER SENTITO NULLA. PORTERÒ IL SUO CANE A JARDINE E, AL MIO RITORNO, MI PARLERAI DEL COLONNELLO LYCHEE...
SÌ, MAC...
TIM, SORVEGLIA LA PICCOLA, HAI CAPITO?...
SÌ, MAC.
POCO DOPO...
MA MI DICA, È PULITO IL SUO CANE?
MI ASPETTI, NE HO PER CINQUE MINUTI...
TAXI
PURPLE LOTUS
È LUI! QUANDO USCIRÀ DAL "LOTO PORPORA", UCCIDETELO!...
1949

CIAO, MAC!
COME VA, MAC?...
CIAO! CIAO!
OH OH ...SEMBRA BUONO, EH, WU ...POSSO?
CERTO, MAC...
NON È CHE TI SPIACE SE TE LO PRENDO? OPS!
MAAAL
MAC! VOLEVO TANTO RINGRAZIARTI, SAI ...È UN PÒ CHE NON CE NE ANDIAMO DIETRO LA PORTA DI GIADA, NOI DUE...
CALMA, ROSA FIORITA...
SCUSAMI, MA HO POCO TEMPO ...KARMEE È QUI?...
MAC ...ASPETTA! IO E LE RAGAZZE ABBIAMO PENSATO ...CI SONO 1.000 DOLLARI DI HONG KONG PER TE...
PER COSA?!
MA NO! ...PER CHI MI AVETE PRESO?!
MA ... NON VOLEVAMO OFFENDERTI.
NON NE PARLIAMO PIÙ! A PRESTO, PICCINA...
POUF!
EHM ...SCUSA, SAI, MA NON SO COSA MI ABBIA PRESO...
A PRESTO MAC...
10...
C'È QUALCOSA CHE NON VA, MAC? SEI COSÌ PALLIDO ...
COSA MI STA SUCCEDENDO? DEVO STARE ATTENTO ...EH?!
BÈ, MAC?! NON RICONOSCI PIÙ GLI AMICI?...

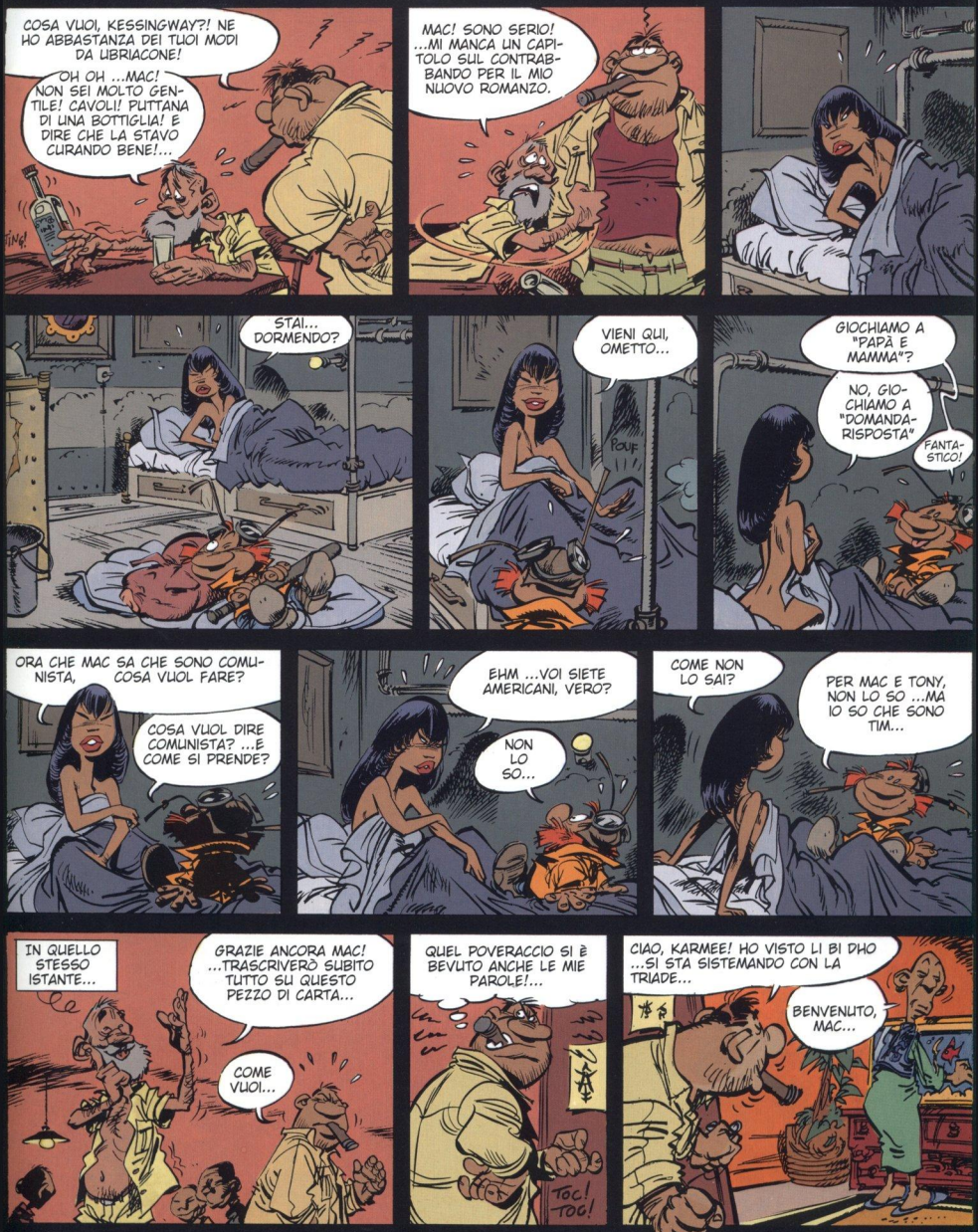
COSA VUOI, KESSINGWAY?! NE HO ABBASTANZA DEI TUOI MODI DA UBRIACONE!
OH OH ...MAC! NON SEI MOLTO GENTILE! CAVOLI! PUTTANA DI UNA BOTTIGLIA! E DIRE CHE LA STAVO CURANDO BENE!...
MAC! SONO SERIO! ...MI MANCA UN CAPITOLO SUL CONTRABBANDO PER IL MIO NUOVO ROMANZO.
STAI... DORMENDO?
VIENI QUI, OMETTO...
POUF
GIOCHIAMO A "PAPÀ E MAMMA"?
NO, GIOCHIAMO A "DOMANDA-RISPOSTA"
FANTASTICO!
ORA CHE MAC SA CHE SONO COMUNISTA, COSA VUOL FARE?
COSA VUOL DIRE COMUNISTA? ...E COME SI PRENDE?
EHM ...VOI SIETE AMERICANI, VERO?
NON LO SO...
COME NON LO SAI?
PER MAC E TONY, NON LO SO ...MA IO SO CHE SONO TIM...
IN QUELLO STESSO ISTANTE...
GRAZIE ANCORA MAC! ...TRASCRIVERÒ SUBITO TUTTO SU QUESTO PEZZO DI CARTA...
COME VUOI...
QUEL POVERACCIO SI È BEVUTO ANCHE LE MIE PAROLE!...
TOC! TOC!
CIAO, KARMEE! HO VISTO LI BI DHO ...SI STA SISTEMANDO CON LA TRIADE...
BENVENUTO, MAC...

AH, A PROPOSITO! HO I SOLDI...
SÌ ...SÌ ...SONO TROPPO VECCHIO, ORA. È TEMPO CHE TORNI NELLA TERRA DEI MIEI ANTENATI, NELLO HOUNAN, IN CINA...
VA BÈ. ALLORA, L'AFFARE È CONCLUSO?...
NON AVERE COSÌ FRETTA, MAC.
STAI COVANDO QUALCOSA, KARMEE! ...TRE SETTIMANE DI MERCANTEGGIAMENTO PER DECIDERE IL PREZZO DEL "LOTO PORPORA" È UN PÒ ECCESSIVO...
ALLORA, ROSA FIORITA?
CON MAC, POSSIAMO STARE TRANQUILLE...
GIÀ! MAC GLI HA DATO I SOLDI!
HO BISOGNO DEL TUO RIMORCHIATORE, MAC.
EH? ...E PER FARE COSA?...
GUARDA...
?
D'ACCORDO ...SONO DEI PESCIOLINI ROSSI, E ALLORA?...
NO, SONO DEI PESCI DA COMBATTIMENTO ...DUE MASCHI...
SE PERDI TU, MI IMBARCHI PER MACAO SENZA FARMI DOMANDE ...IL ROSSO O IL NERO, MAC?
IL TUO BIANCO MI STA ANNOIANDO, CHENG. CI METTE TROPPO AD USCIRE...
IN QUEL MOMENTO...
DIMMI, TIM ... MAC HA UNA TAÏTAÏ?
PERCHÈ? VUOI MAC TUTTO PER TE?
AH AH AH! SEI TREMENDO, PICCOLINO! ...ORA VAI, CHE HO SONNO...

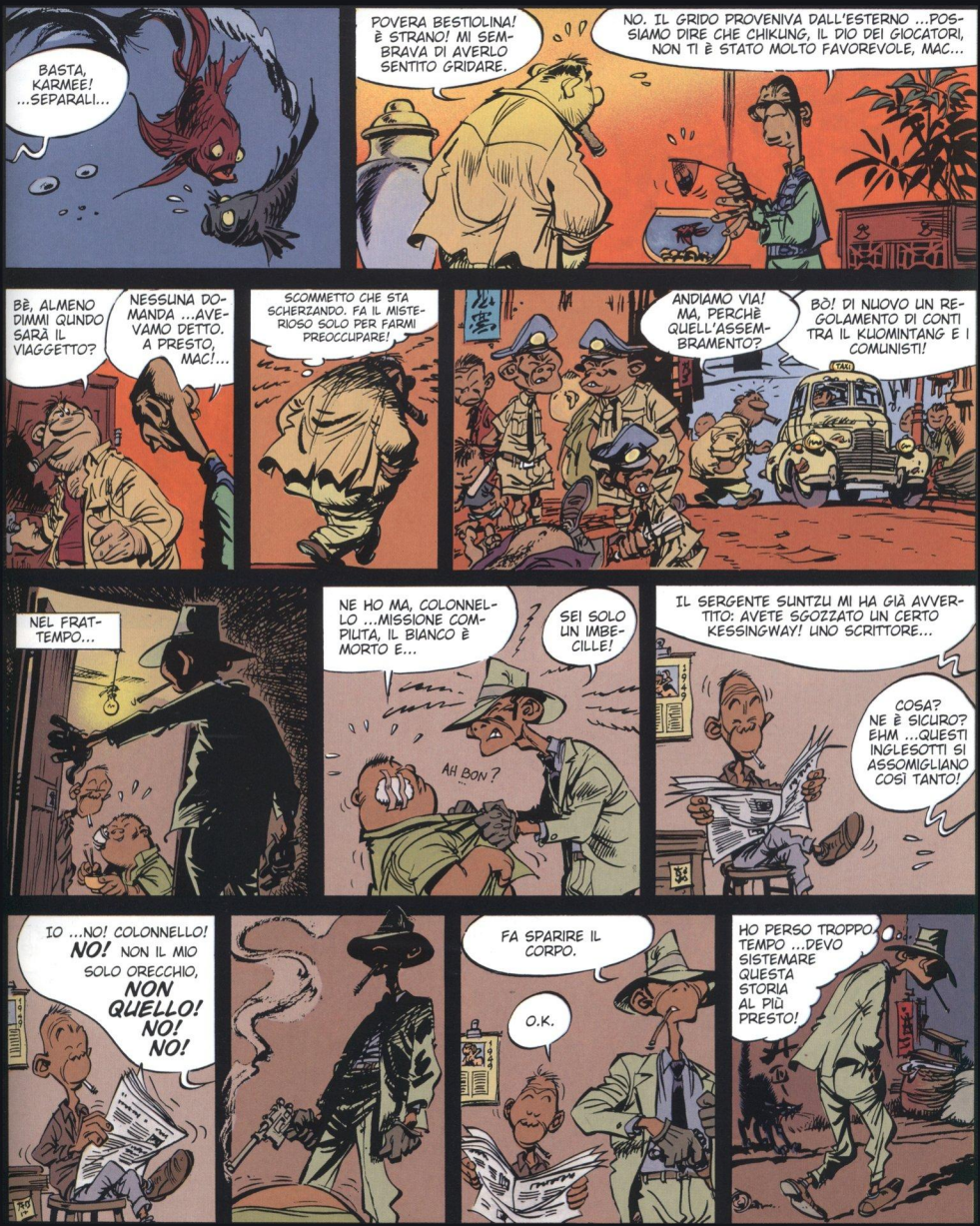
BASTA, KARMEE! ...SEPARALI...
POVERA BESTIOLINA! È STRANO! MI SEMBRAVA DI AVERLO SENTITO GRIDARE.
NO. IL GRIDO PROVENIVA DALL'ESTERNO ...POSSIAMO DIRE CHE CHIKLING, IL DIO DEI GIOCATORI, NON TI È STATO MOLTO FAVOREVOLE, MAC...
BÈ, ALMENO DIMMI QUNDO SARÀ IL VIAGGETTO?
NESSUNA DOMANDA ...AVEVAMO DETTO. A PRESTO, MAC!...
SCOMMETTO CHE STA SCHERZANDO. FA IL MISTERIOSO SOLO PER FARMI PREOCCUPARE!
ANDIAMO VIA! MA, PERCHÈ QUELL'ASSEMBRAMENTO?
BÒ! DI NUOVO UN REGOLAMENTO DI CONTI TRA IL KUOMINTANG E I COMUNISTI!
TAXI
NEL FRATTEMPO...
NE HO MA, COLONNELLO ...MISSIONE COMPIUTA, IL BIANCO È MORTO E...
SEI SOLO UN IMBECILLE!
AH BON?
IL SERGENTE SUNTZU MI HA GIÀ AVVERTITO: AVETE SGOZZATO UN CERTO KESSINGWAY! UNO SCRITTORE...
1949
COSA? NE È SICURO? EHM ...QUESTI INGLESOTTI SI ASSOMIGLIANO COSÌ TANTO!
IO ...NO! COLONNELLO! NO! NON IL MIO SOLO ORECCHIO, NON QUELLO! NO! NO!
FA SPARIRE IL CORPO.
O.K.
1949
HO PERSO TROPPO TEMPO ...DEVO SISTEMARE QUESTA STORIA AL PIÙ PRESTO!

LA RESIDENZA DI SIR WILLIAM JARDINE, PEAK ROAD, SETTE DEL MATTINO...
TAC TAC TAC
AAH AH.
TAC TAC TAC TAC
TAC TAC TAC
AHAH AAAH.
TAC TAC TAC
AAAH ...AAAH ...AAAHH...
TAC TAC T...CLC
AAAAH...
AAAH...
?!
...SYBIL?
LEVATI DAI PIEDI!
UN MOMENTO, SIGNORINA MATHESON!
!!?

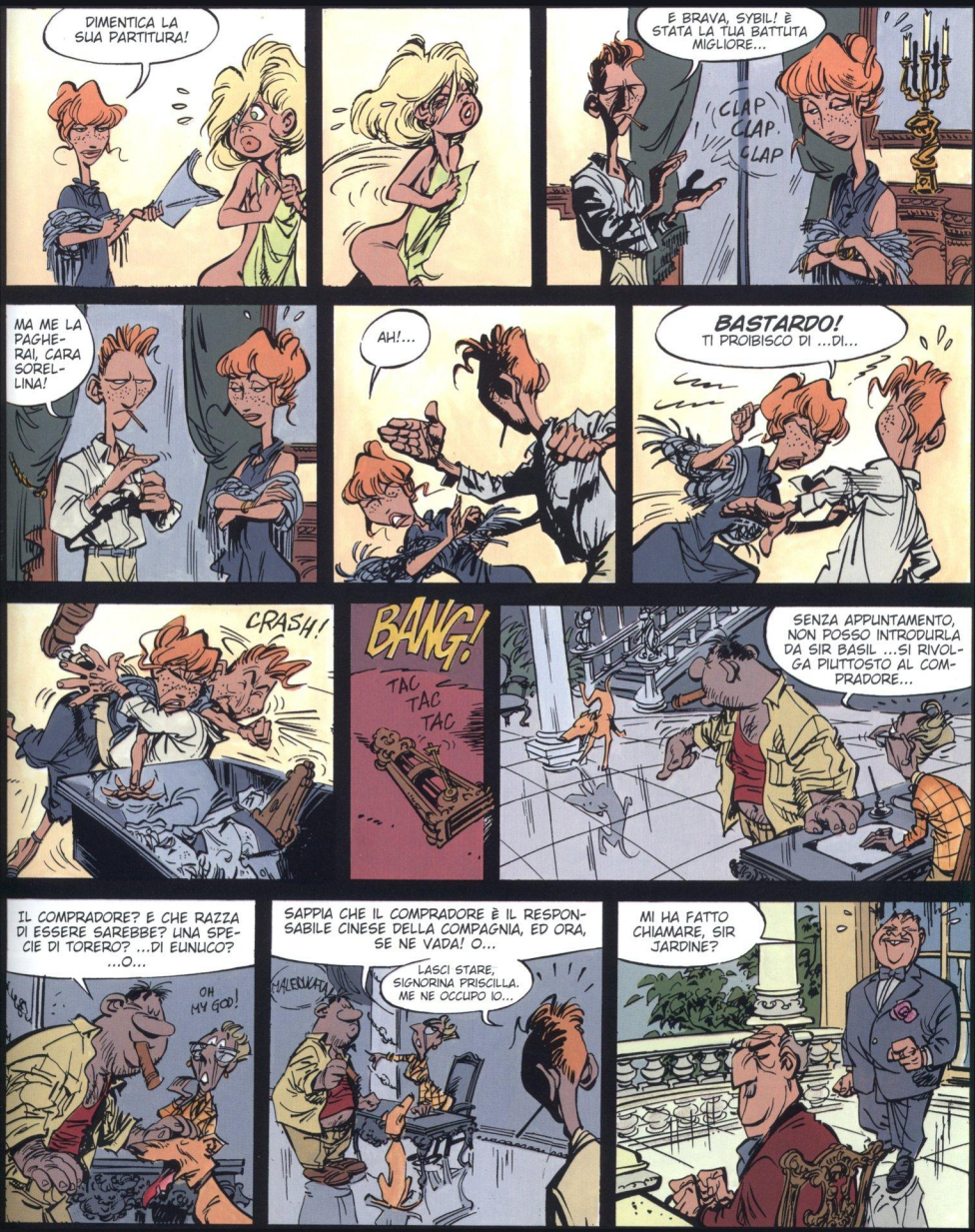
DIMENTICA LA SUA PARTITURA!
È BRAVA, SYBIL! È STATA LA TUA BATTUTA MIGLIORE...
CLAP CLAP CLAP
MA ME LA PAGHERAI, CARA SORELLINA!
AH!...
BASTARDO!
TI PROIBISCO DI ...DI...
CRASH!
BANG!
TAC TAC TAC
SENZA APPUNTAMENTO, NON POSSO INTRODURLA DA SIR BASIL ...SI RIVOLGA PIUTTOSTO AL COMPRADORE...
IL COMPRADORE? E CHE RAZZA DI ESSERE SAREBBE? UNA SPECIE DI TORERO? ...DI EUNUCO? ...O...
OH MY GOD!
SAPPIA CHE IL COMPRADORE È IL RESPONSABILE CINESE DELLA COMPAGNIA, ED ORA, SE NE VADA! O...
LASCI STARE, SIGNORINA PRISCILLA. ME NE OCCUPO IO...
MI HA FATTO CHIAMARE, SIR JARDINE?

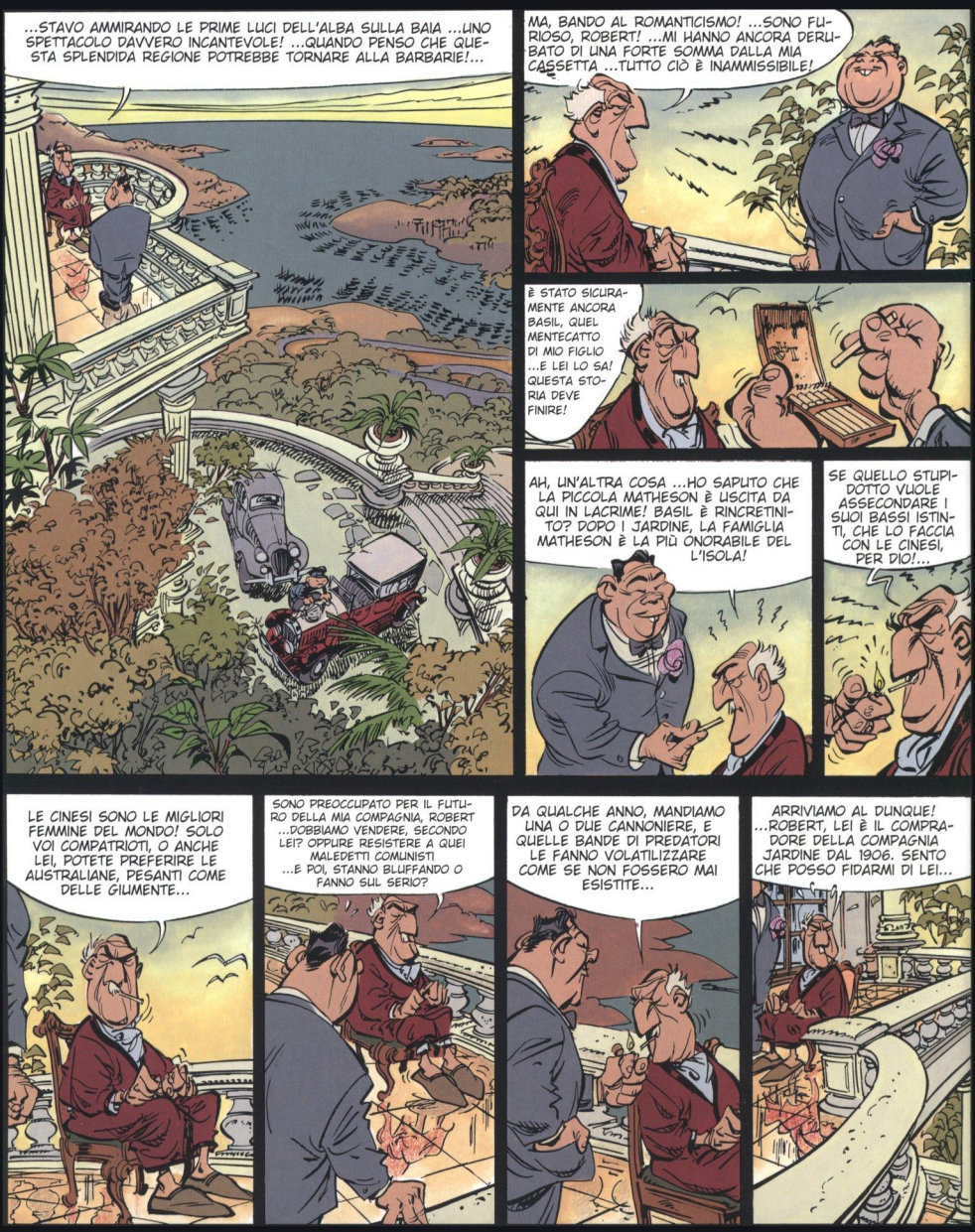
...STAVO AMMIRANDO LE PRIME LUCI DELL'ALBA SULLA BAIA ...UNO SPETTACOLO DAVVERO INCANTEVOLE! ...QUANDO PENSO CHE QUESTA SPLENDIDA REGIONE POTREBBE TORNARE ALLA BARBARIE!...
MA, BANDO AL ROMANTICISMO! ...SONO FURIOSO, ROBERT! ...MI HANNO ANCORA DERUBATO DI UNA FORTE SOMMA DALLA MIA CASSETTA ...TUTTO CIÒ È INAMMISSIBILE!
È STATO SICURAMENTE ANCORA BASIL, QUEL MENTECATTO DI MIO FIGLIO ...E LEI LO SA! QUESTA STORIA DEVE FINIRE!
AH, UN'ALTRA COSA ...HO SAPUTO CHE LA PICCOLA MATHESON È USCITA DA QUI IN LACRIME! BASIL È RINCRETINITO? DOPO I JARDINE, LA FAMIGLIA MATHESON È LA PIÙ ONORABILE DELL'ISOLA!
SE QUELLO STUPIDOTTO VUOLE ASSECONDARE I SUOI BASSI ISTINTI, CHE LO FACCIA CON LE CINESI, PER DIO!...
LE CINESI SONO LE MIGLIORI FEMMINE DEL MONDO! SOLO VOI COMPATRIOTI, O ANCHE LEI, POTETE PREFERIRE LE AUSTRALIANE, PESANTI COME DELLE GIUMENTE...
SONO PREOCCUPATO PER IL FUTURO DELLA MIA COMPAGNIA, ROBERT ...DOBBIAMO VENDERE, SECONDO LEI? OPPURE RESISTERE A QUEI MALEDETTI COMUNISTI ...E POI, STANNO BLUFFANDO O FANNO SUL SERIO?
DA QUALCHE ANNO, MANDIAMO UNA O DUE CANNONIERE, E QUELLE BANDE DI PREDATORI LE FANNO VOLATILIZZARE COME SE NON FOSSERO MAI ESISTITE...
ARRIVIAMO AL DUNQUE! ...ROBERT, LEI È IL COMPRADORE DELLA COMPAGNIA JARDINE DAL 1906. SENTO CHE POSSO FIDARMI DI LEI...

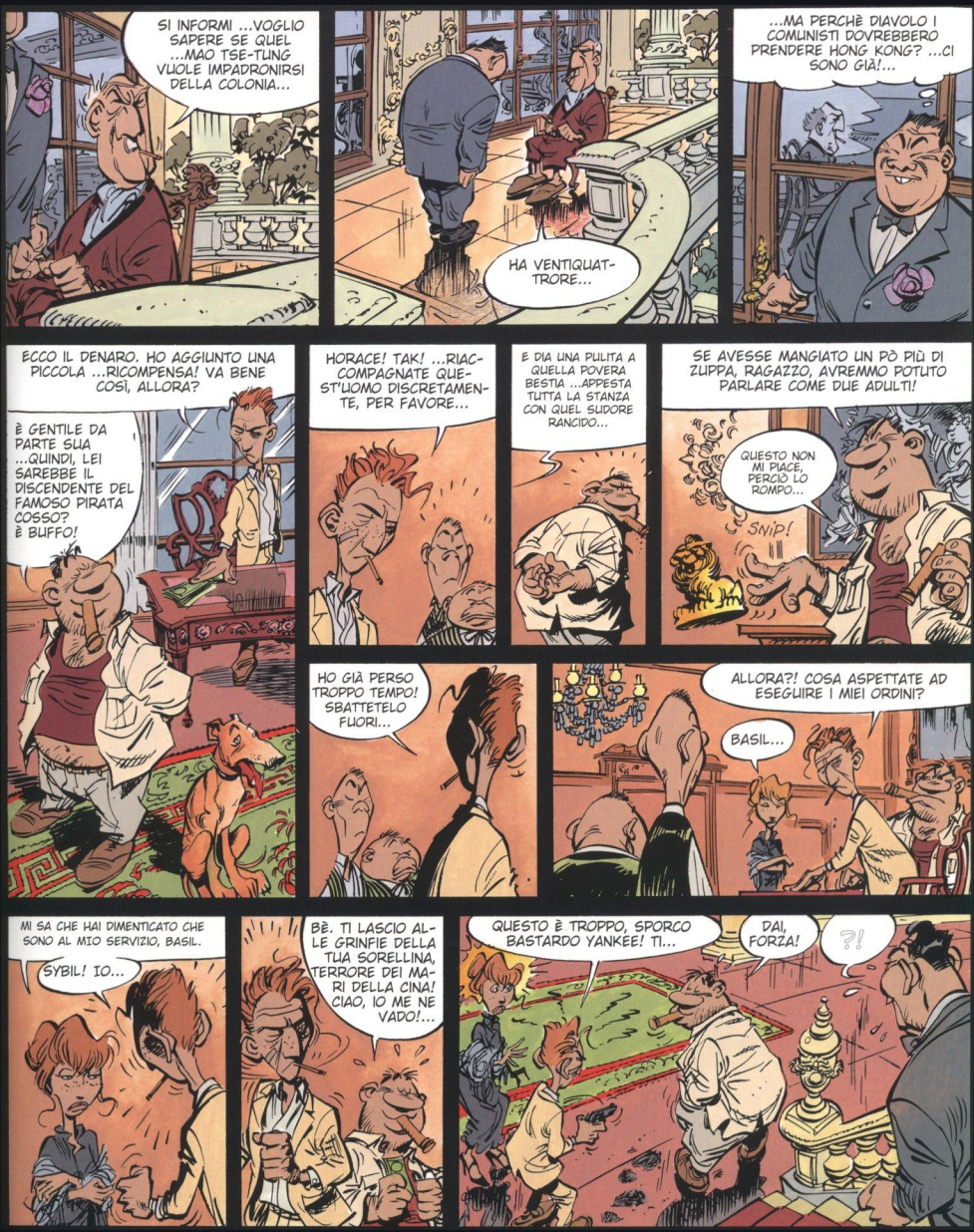
SI INFORMI ...VOGLIO SAPERE SE QUEL ...MAO TSE-TUNG VUOLE IMPADRONIRSI DELLA COLONIA...
HA VENTIQUATTRORE...
...MA PERCHÈ DIAVOLO I COMUNISTI DOVREBBERO PRENDERE HONG KONG? ...CI SONO GIÀ!...
ECCO IL DENARO. HO AGGIUNTO UNA PICCOLA ...RICOMPENSA! VA BENE COSÌ, ALLORA?
È GENTILE DA PARTE SUA ...QUINDI, LEI SAREBBE IL DISCENDENTE DEL FAMOSO PIRATA COSSO? È BUFFO!
HORACE! TAK! ...RIACCOMPAGNATE QUEST'UOMO DISCRETAMENTE, PER FAVORE...
È DIA UNA PULITA A QUELLA POVERA BESTIA ...APPESTA TUTTA LA STANZA CON QUEL SUDORE RANCIDO...
SE AVESSE MANGIATO UN PÒ PIÙ DI ZUPPA, RAGAZZO, AVREMMO POTUTO PARLARE COME DUE ADULTI!
QUESTO NON MI PIACE. PERCIÒ LO ROMPO...
SNIP!
HO GIÀ PERSO TROPPO TEMPO! SBATTETELO FUORI...
ALLORA?! COSA ASPETTATE AD ESEGUIRE I MIEI ORDINI?
BASIL...
MI SA CHE HAI DIMENTICATO CHE SONO AL MIO SERVIZIO, BASIL.
SYBIL! IO...
BÈ. TI LASCIO ALLE GRINFIE DELLA TUA SORELLINA, TERRORE DEI MARI DELLA CINA! CIAO, IO ME NE VADO!...
QUESTO È TROPPO, SPORCO BASTARDO YANKEE! TI...
DAI, FORZA!
?!

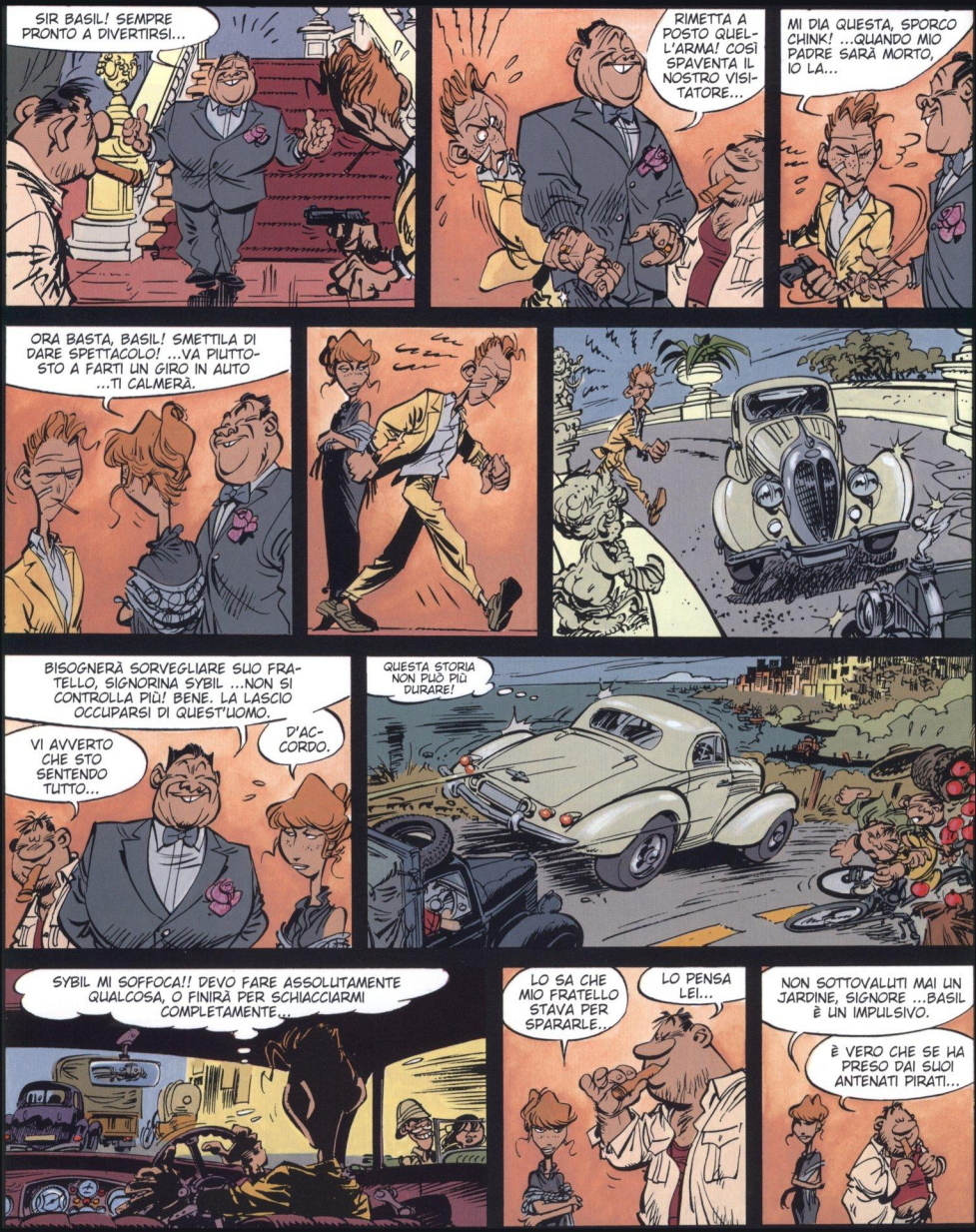
SIR BASIL! SEMPRE PRONTO A DIVERTIRSI...
RIMETTA A POSTO QUEL-L'ARMA! COSÌ SPAVENTA IL NOSTRO VISI-TATORE...
MI DIA QUESTA, SPORCO CHINK! ...QUANDO MIO PADRE SARÀ MORTO, IO LA...
ORA BASTA, BASIL! SMETTILA DI DARE SPETTACOLO! ...VA PIUTTO-STO A FARTI UN GIRO IN AUTO ...TI CALMERÀ.
BISOGNERÀ SORVEGLIARE SUO FRA-TELLO, SIGNORINA SYBIL ...NON SI CONTROLLA PIÙ! BENE. LA LASCIO OCCUPARSI DI QUEST'UOMO.
VI AVVERTO CHE STO SENTENDO TUTTO...
D'AC-CORDO.
QUESTA STORIA NON PUÒ PIÙ DURARE!
SYBIL MI SOFFOCA!! DEVO FARE ASSOLUTAMENTE QUALCOSA, O FINIRÀ PER SCHIACCIARMI COMPLETAMENTE...
LO SA CHE MIO FRATELLO STAVA PER SPARARLE..
LO PENSA LEI...
NON SOTTOVALUTI MAI UN JARDINE, SIGNORE ...BASIL È UN IMPULSIVO.
È VERO CHE SE HA PRESO DAI SUOI ANTENATI PIRATI...

NATHAN ROAD, ORA DELLA SCIMMIA...
IL FILM È GIÀ INCOMINCIATO, ROSA FIORITA...
BAH! ...TANTO LO CONOSCO A MEMORIA!
Errol FLYN un Robin
UN GRIDO, E SEI MORTA!
?!
SILENZIO!

CONOSCI QUELL'INGLESE GROSSO DEL LOTO PORPORA ...DOVE ABITA?
COSA VUOLE ...DA MAC?
SONO IO CHE FACCIO LE DOMANDE, HAI CAPITO? ...ALLORA, DOVE ABITA QUESTO MAC? RISPONDI, CINESINA DEL CAVOLO!
NON ...DIRÒ ...NIENTE...
IL FONDATORE DELLA COLONIA, WILLIAM JARDINE, È STATO IL PIÙ GRANDE PIRATA CHE SI SIA MAI VISTO...
NON ERA POI COSÌ GROSSO...
I NEMICI L'AVEVANO SOPRANNOMINATO "VECCHIO TOPO DALLA TESTA DI FERRO". TUTTO QUELLO CHE È ENTRATO IN CINA DI CONTRABBANDO PASSAVA ATTRAVERSO LUI...
MI ...MI SAREBBE PIACIUTO CONOSCERLO!
CHI, QUELLO?
?
EXIT
SIGNORINA! ...È FINITO. SIGNORI...
?!...

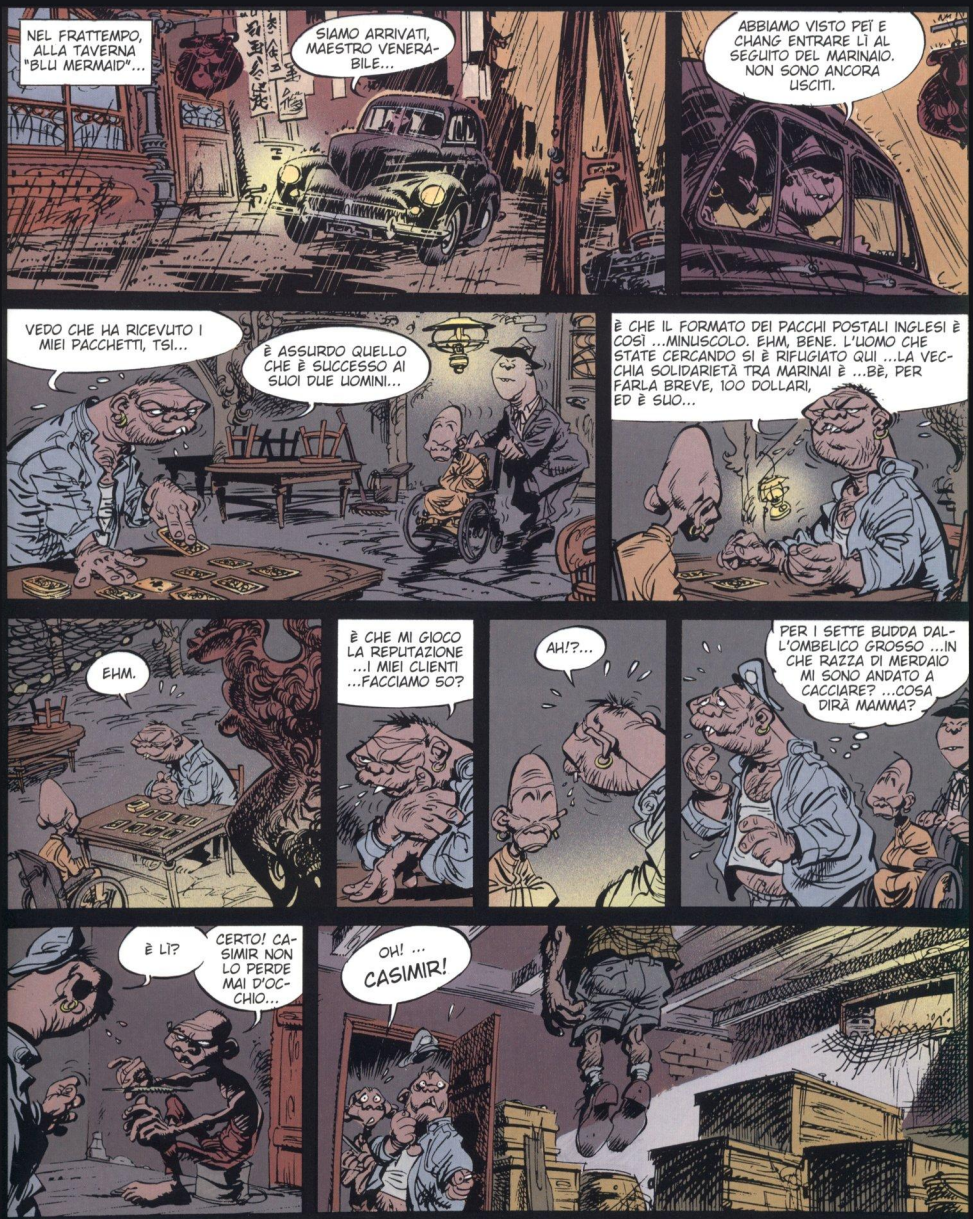
NEL FRATTEMPO, ALLA TAVERNA "BLU MERMAID"...
SIAMO ARRIVATI, MAESTRO VENERABILE...
ABBIAMO VISTO PEÏ E CHANG ENTRARE LÌ AL SEGUITO DEL MARINAIO. NON SONO ANCORA USCITI.
VEDO CHE HA RICEVUTO I MIEI PACCHETTI, TSI...
È ASSURDO QUELLO CHE È SUCCESSO AI SUOI DUE UOMINI...
È CHE IL FORMATO DEI PACCHI POSTALI INGLESI È COSÌ ...MINUSCOLO. EHM, BENE. L'UOMO CHE STATE CERCANDO SI È RIFUGIATO QUI ...LA VECCHIA SOLIDARIETÀ TRA MARINAI È ...BÈ, PER FARLA BREVE, 100 DOLLARI, ED È SUO...
EHM.
È CHE MI GIOCO LA REPUTAZIONE ...I MIEI CLIENTI ...FACCIAMO 50?
AH!?...
PER I SETTE BUDDA DAL-L'OMBELICO GROSSO ...IN CHE RAZZA DI MERDAIO MI SONO ANDATO A CACCIARE? ...COSA DIRÀ MAMMA?
È LÌ?
CERTO! CASIMIR NON LO PERDE MAI D'OCCHIO...
OH! ... CASIMIR!

LA FRONTIERA DI LOWU.
MY GOD! SENTITE ANCHE VOI QUELLO CHE STO SENTENDO IO?!
SNIF SNIF SNIF
COME AL SOLITO, ERWIN! ...SONO "LE SIGNORE DEL PROFUMO DELLA NOTTE"...
PROPRIO COSÌ!
E INVECE NO, JIM! SONO DEI COMUNISTI! LI SENTO! IO NON MI SBAGLIO MAI! DEVO FORSE RICORDARLE LA STORIA DELL'"AMETISTA", EH?!!
BOUM!
LA CANNONIERA STAVA RISALENDO LO YANGTSÈ, QUANDO IMPROVVISAMENTE...
ALLORA, SOLDATO?! LASCIA PASSARE QUEI CINESI SENZA FARE NIENTE?
CERTO, TENENTE.
SONO DEGLI SPAZZINI CHE PULISCONO LE SOZZURE DELLA CITTÀ. TUTTE LE SERE PASSANO LA FRONTIERA...
MIO DIO! DIMENTICAVO CHE QUESTA CITTÀ NON HA GUSTO!
SNIF SNIF
SÌ, SERRATURA DORATA?
PICCOLA NEBBIA BLU NON CREDE CHE GLI INGLESI ABBIANO I PELI SUL PETTO, HI HI HI!
COME? ATTENTI! LI STO FACENDO USCIRE...
HI!HI! HI! OOH GULP!
MALEDETTI MAIALI DAL VENTRE FLACCIDO! L'ESERCITO POPOLARE LI SBATTERÀ IN MARE!
STÀ ZITTO!

CREVÈ ...DODO!
TONY?! COSA FAI, LASSÙ?
CERCO DI DORMIRE! ...DATO CHE MI È STATA REQUISITA LA CABINA!
IL SERGENTE YOC PENG MI HA AVVERTITO: ORMAI SONO BRUCIATO DOPO LA STORIA DEL "TORQUEMADA" ...GLI INGLESI HANNO FATTO UN'INCHIESTA...
FSCHHH!
È STATO UN ERRORE NON FAR COLARE A PICCO SUBITO LA NAVE DOPO ESSERSI IMPOSSESSATI DEL CARICO. MI STUPISCE DA PARTE DI CHING SAOA.
E IL LOTO PORPORA, MAESTRO?
BAH! HO TIRATO SU UN BUON PREZZO.
LE RAGAZZE VOLEVANO PRENDERE LA STORIA IN MANO ...E ROSA FIORITA FA QUELLO CHE VUOLE DI MAC...
QUANTO A TE, WU, MI RAGGIUNGERAI PIÙ TARDI A MACAO, QUANDO I...
?!
WU?...

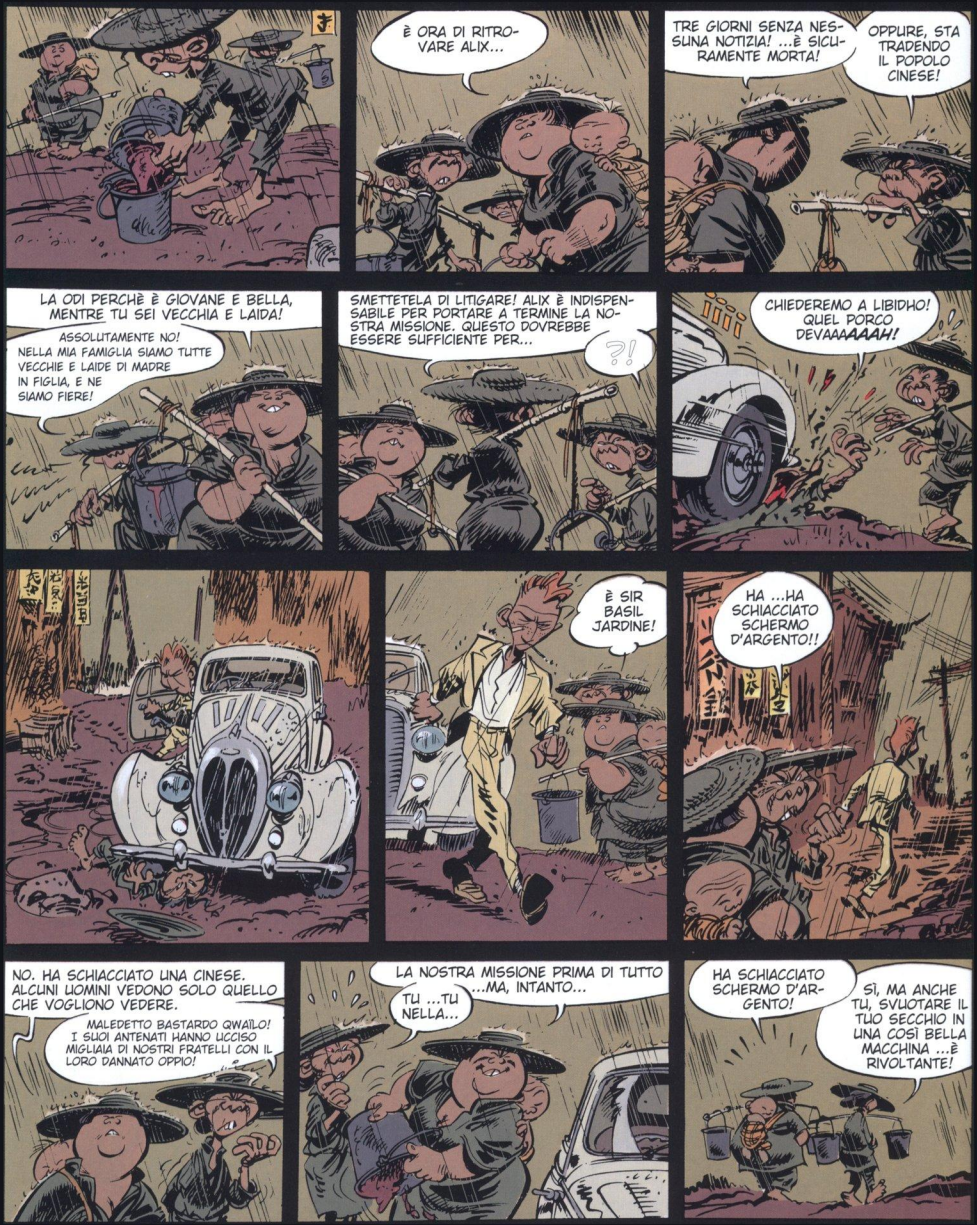
È ORA DI RITROVARE ALIX...
TRE GIORNI SENZA NESSUNA NOTIZIA! ...È SICURAMENTE MORTA!
OPPURE, STA TRADENDO IL POPOLO CINESE!
LA ODI PERCHÈ È GIOVANE E BELLA, MENTRE TU SEI VECCHIA E LAIDA!
ASSOLUTAMENTE NO! NELLA MIA FAMIGLIA SIAMO TUTTE VECCHIE E LAIDE DI MADRE IN FIGLIA, E NE SIAMO FIERE!
SMETTETELA DI LITIGARE! ALIX È INDISPENSABILE PER PORTARE A TERMINE LA NOSTRA MISSIONE. QUESTO DOVREBBE ESSERE SUFFICIENTE PER...
?!
CHIEDEREMO A LIBIDHO! QUEL PORCO DEVAAAAAAH!
È SIR BASIL JARDINE!
HA ...HA SCHIACCIATO SCHERMO D'ARGENTO!!
NO. HA SCHIACCIATO UNA CINESE. ALCUNI UOMINI VEDONO SOLO QUELLO CHE VOGLIONO VEDERE.
MALEDETTO BASTARDO QWAÏLO! I SUOI ANTENATI HANNO UCCISO MIGLIAIA DI NOSTRI FRATELLI CON IL LORO DANNATO OPPIO!
LA NOSTRA MISSIONE PRIMA DI TUTTO ...MA, INTANTO...
TU ...TU NELLA...
HA SCHIACCIATO SCHERMO D'ARGENTO!
SÌ, MA ANCHE TU, SVUOTARE IL TUO SECCHIO IN UNA COSÌ BELLA MACCHINA ...È RIVOLTANTE!

SPERO CHE KARMEE ABBIA AVUTO IL TEMPO DI CAMBIARE IN DIAMANTI I SOLDI FREGATI A MIO PADRE...
QUEL PORCO ORA FA LA PARTE DEL LEONE, MA SE DOMANI I ROSSI S'IMPADRONISCONO DI HONG KONG, I DOLLARI DI CARTA NON VARRANNO PIÙ NIENTE...
CARA SYBIL! PENSI PROPRIO A TUTTO!...
KARMEE? SEI TU...
!!!
NATURALMENTE, LA GRANA SARÀ SPARITA ...MALEDIZIONE! SYBIL CI HA FICCATO PROPRIO IN UN BRUTTO PASTICCIO! A MENO CHE.. QUELLA VALIGETTA...
NO? IL BASTARDO STAVA PER FILARSELA ...VIA MACAO SENZA DUBBIO ...AH?!
SÌ! I DIAMANTI! CI HA PENSATO! BELLA COSCIENZA PROFESSIONALE!
MA ...E QUESTA STATUETTA?!
È UN BOCCALE DI UNA SOCIETÀ SEGRETA, UN BUFALO GIALLO ..."THE YELLOW OX"!
ALLORA KARMEE ERA DELLO
AAAAAHH...
SCRATCH!
?!!

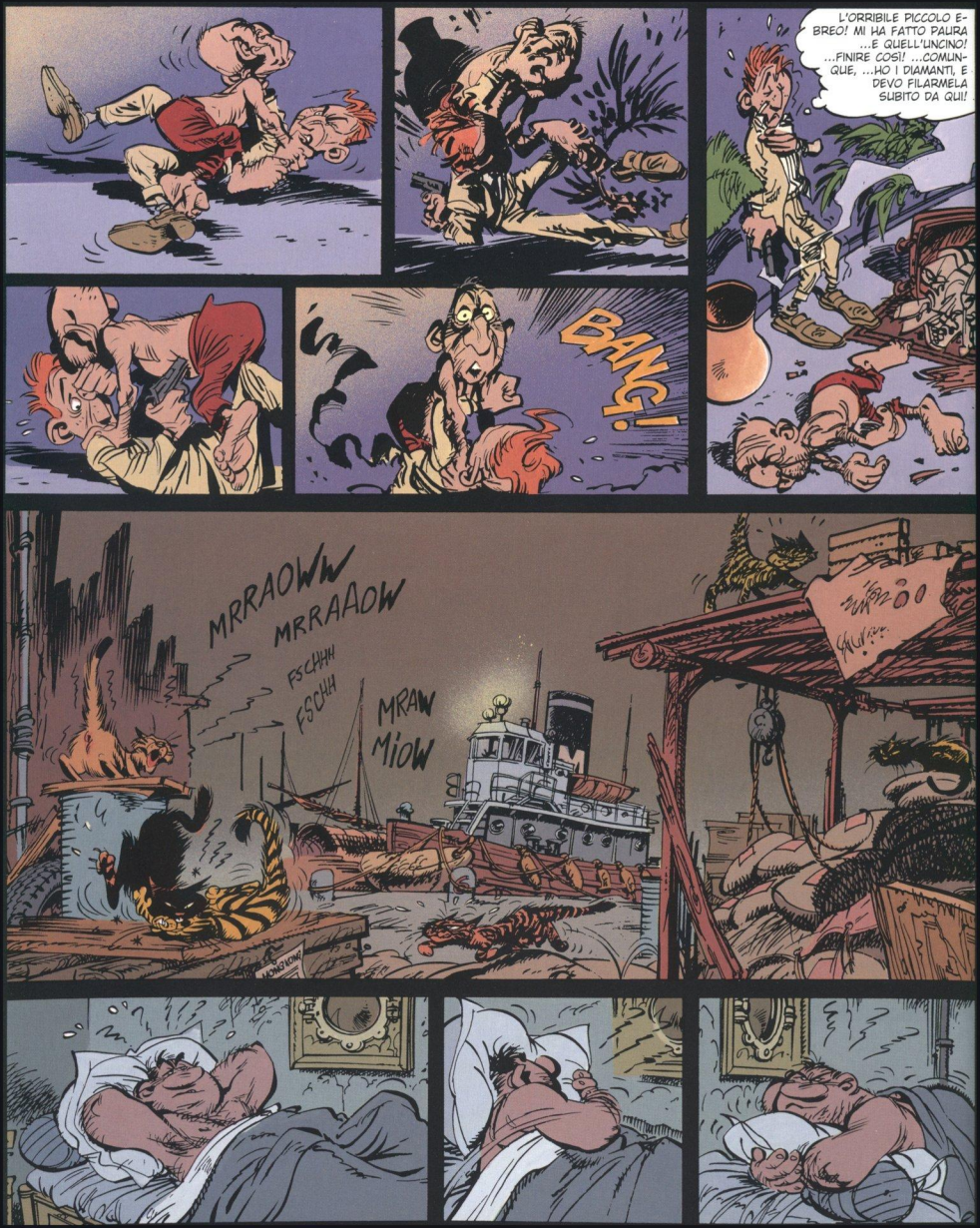
L'ORRIBILE PICCOLO E-BREO! MI HA FATTO PAURA ...E QUELL'UNCINO! ...FINIRE COSÌ! ...COMUNQUE, ...HO I DIAMANTI, E DEVO FILARMELA SUBITO DA QUI!
BANG!
MRRAOWW
MRRAAOW
FSCHHH
FSCHH
MRAW
MIOW

NON AVER PAURA, PICCOLA ...BISOGNA PUR MORIRE ...E NON DEVI TEMERE NULLA.
MMM...
LASCIA FARE...
?!
GRUIN GROIN GRONFL GRONFL!
?! BUONO.
VLAN!
CRACK
AAAH, LA MIA ...SCHIENA!
MMM...
D...DEVO RIUSCIRE AD USCIRE DA QUI ...AD OGNI COSTO! ...IO AHH ...AH...
UUAAAHH...
ANCORA ...UN PICCOLO SFORZO...

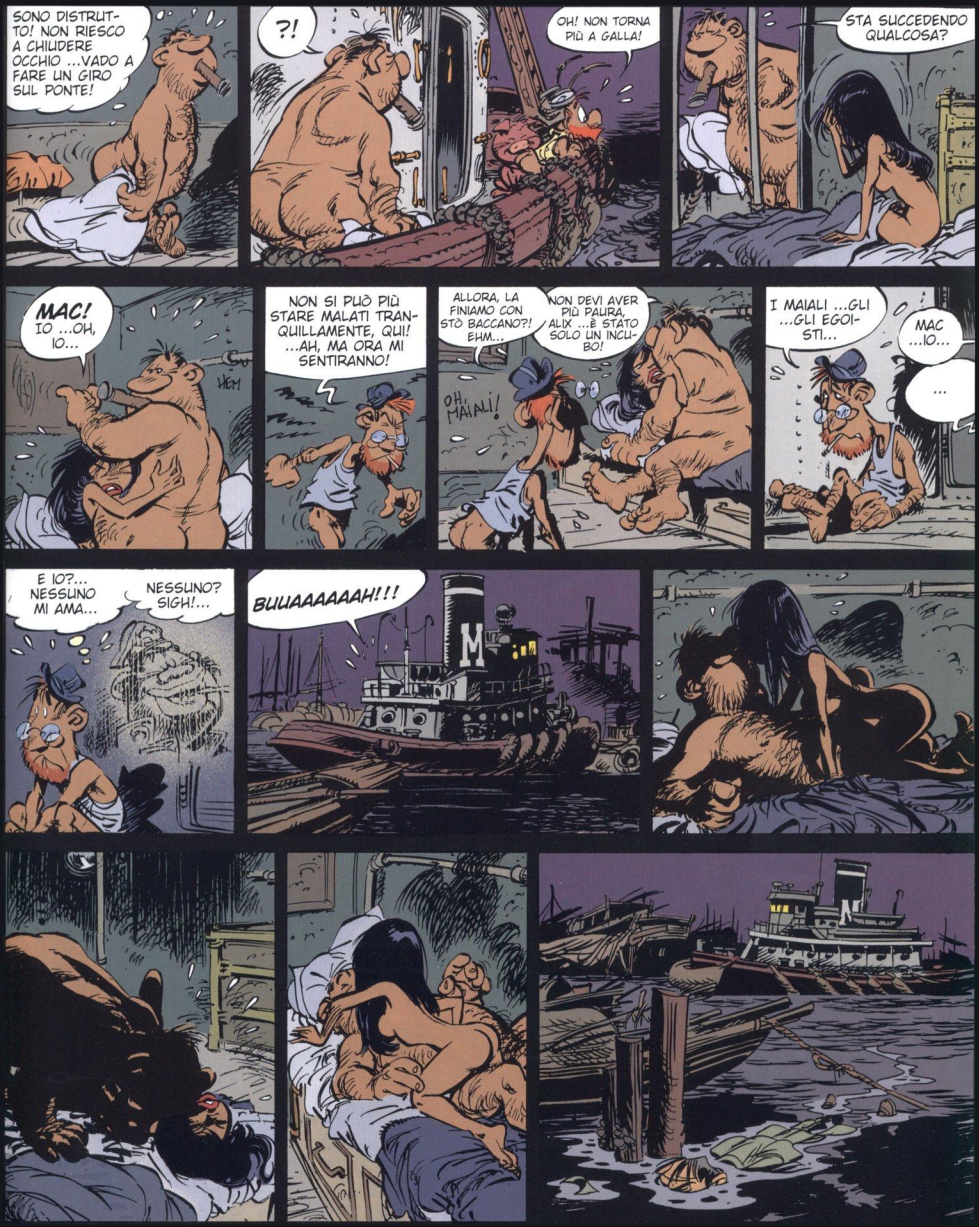
SONO DISTRUTTO! NON RIESCO A CHIUDERE OCCHIO ...VADO A FARE UN GIRO SUL PONTE!
?!
OH! NON TORNA PIÙ A GALLA!
STA SUCCEDENDO QUALCOSA?
MAC! IO ...OH, IO...
NON SI PUÒ PIÙ STARE MALATI TRANQUILLAMENTE, QUI! ...AH, MA ORA MI SENTIRANNO!
ALLORA, LA FINIAMO CON STO BACCANO?! EHM...
NON DEVI AVER PIÙ PAURA, ALIX ...È STATO SOLO UN INCUBO!
OH, MAIALI!
I MAIALI ...GLI ...GLI EGOISTI...
MAC ...IO...
...
E IO?... NESSUNO MI AMA...
NESSUNO? SIGH!...
BUUAAAAAAH!!!

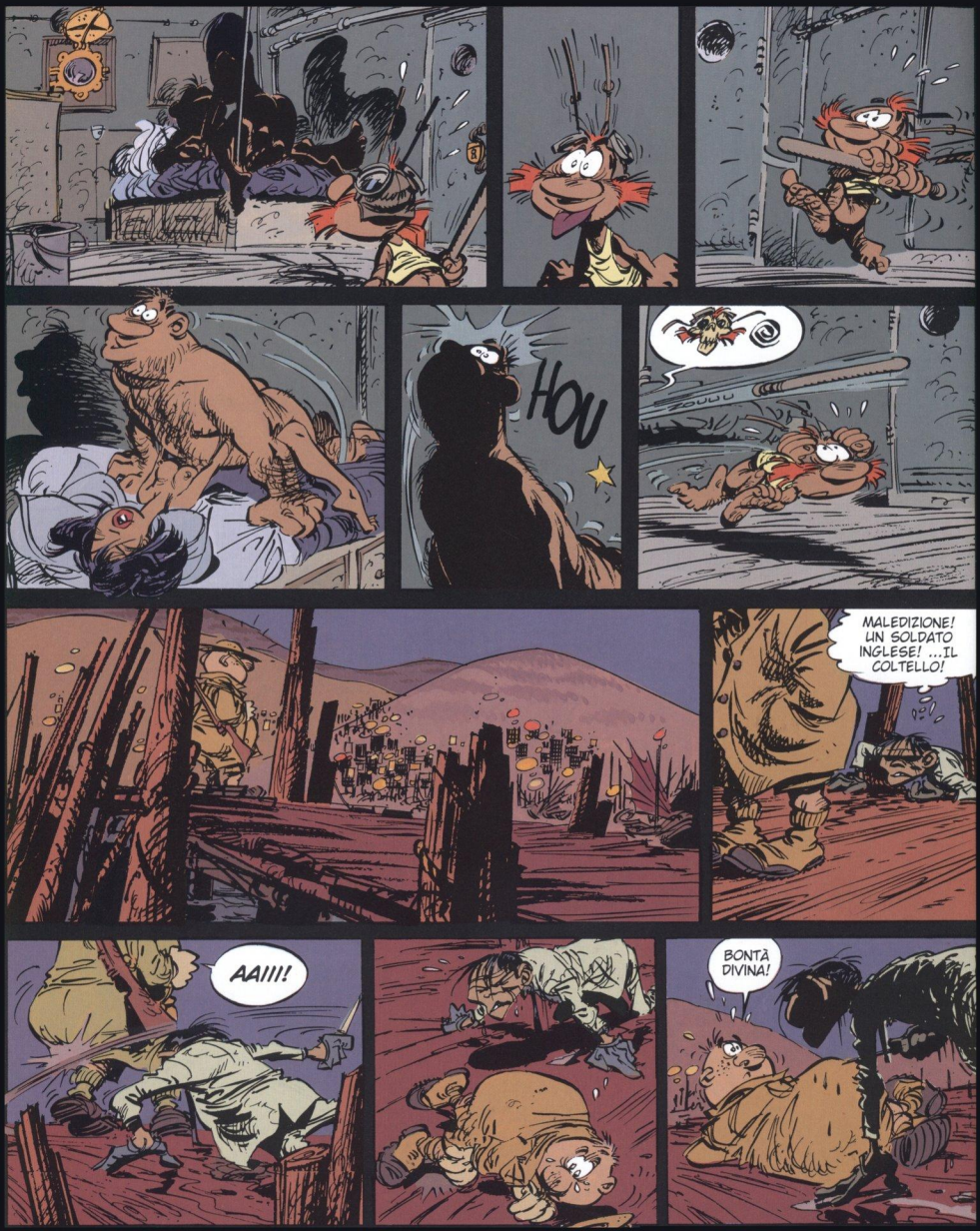
HOU
MALEDIZIONE! UN SOLDATO INGLESE! ...IL COLTELLO!
AAIII!
BONTÀ DIVINA!

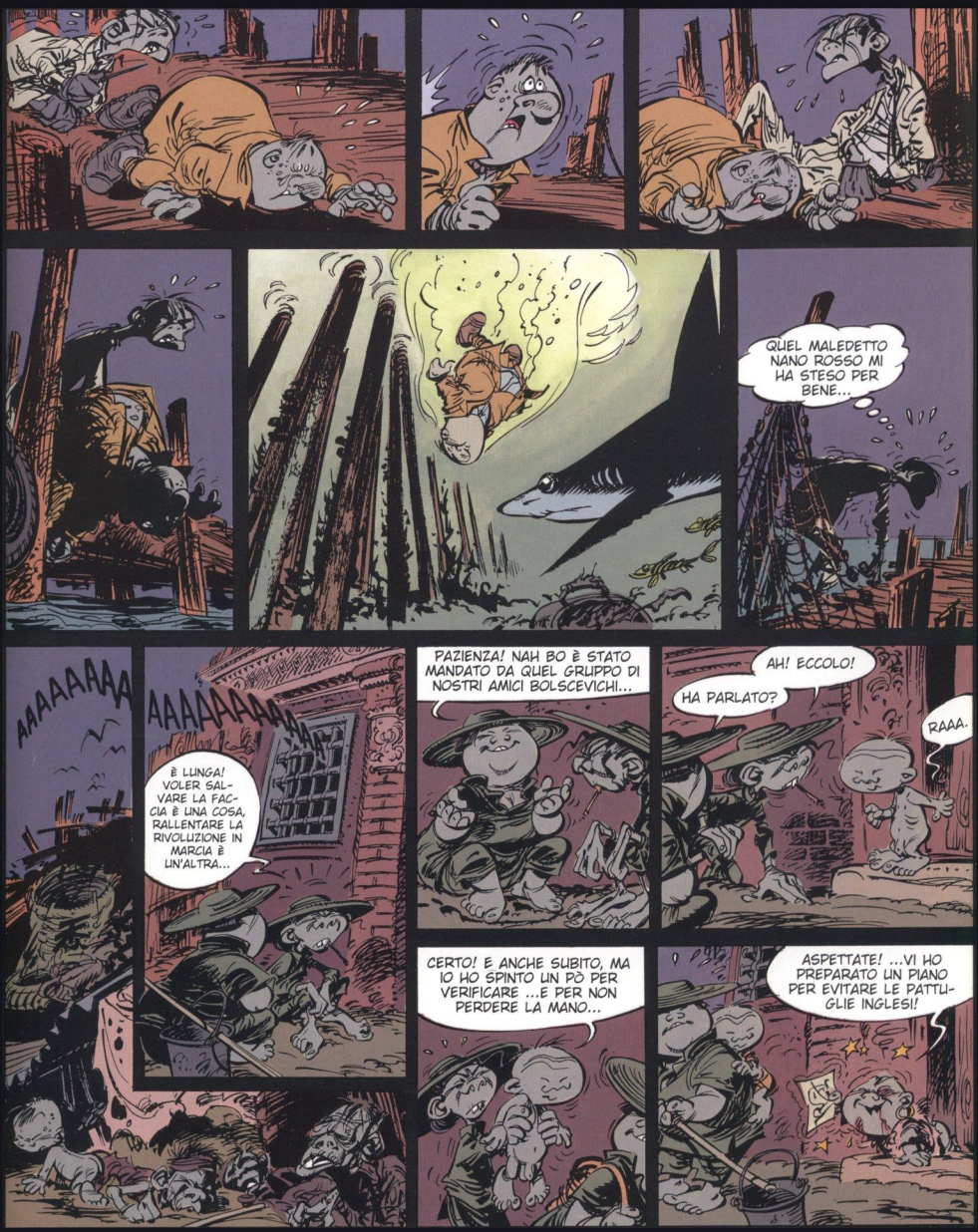
QUEL MALEDETTO NANO ROSSO MI HA STESO PER BENE...
AAAAAAAA
È LUNGA! VOLER SALVARE LA FACCIA È UNA COSA, RALLENTARE LA RIVOLUZIONE IN MARCIA È UN'ALTRA...
PAZIENZA! NAH BO È STATO MANDATO DA QUEL GRUPPO DI NOSTRI AMICI BOLSCEVICHI...
AH! ECCOLO!
HA PARLATO?
RAAA.
CERTO! E ANCHE SUBITO, MA IO HO SPINTO UN PÒ PER VERIFICARE ...E PER NON PERDERE LA MANO...
ASPETTATE! ...VI HO PREPARATO UN PIANO PER EVITARE LE PATTUGLIE INGLESI!

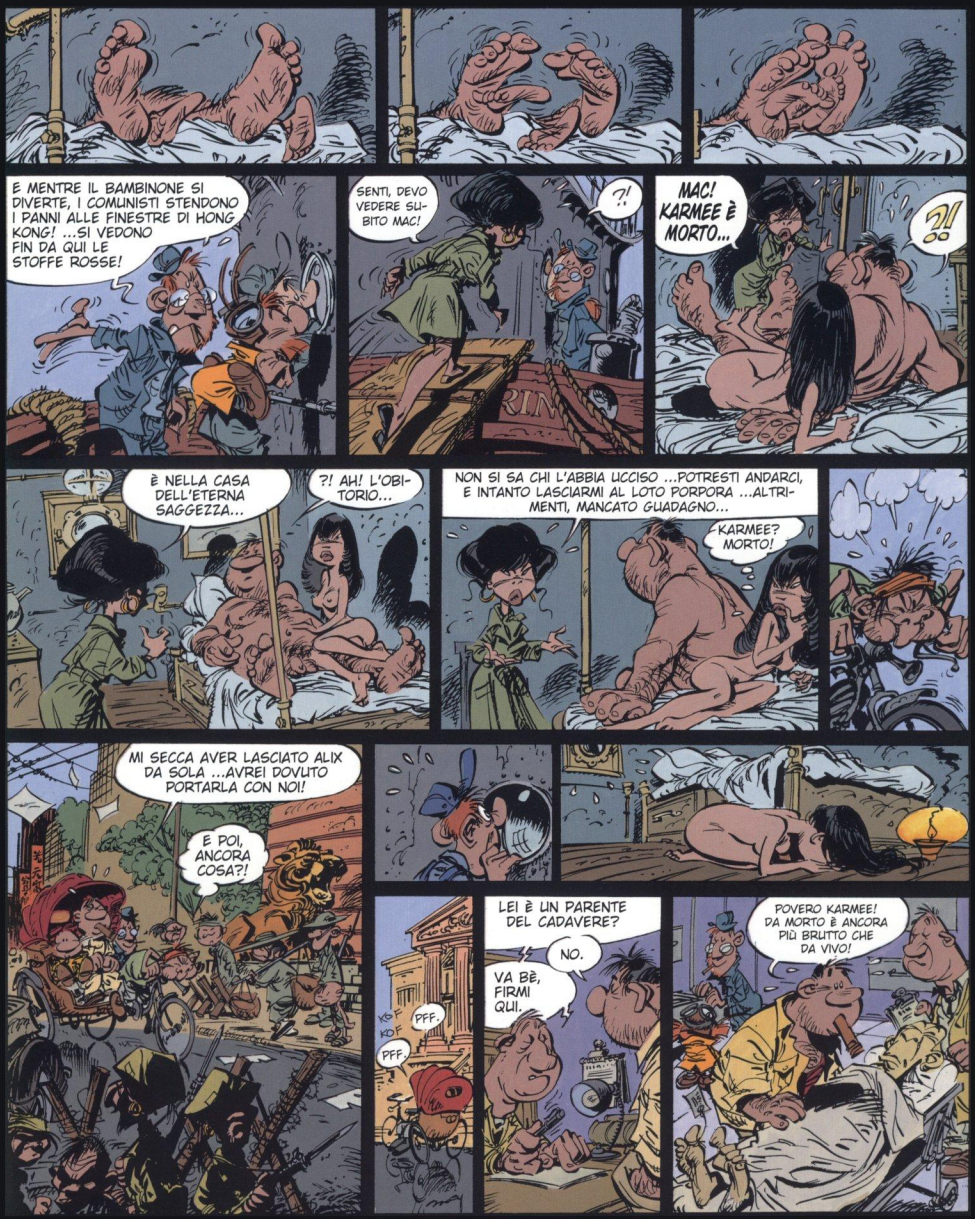
E MENTRE IL BAMBINONE SI DIVERTE, I COMUNISTI STENDONO I PANNI ALLE FINESTRE DI HONG KONG! ...SI VEDONO FIN DA QUI LE STOFFE ROSSE!
SENTI, DEVO VEDERE SUBITO MAC!
?!
MAC! KARMEE È MORTO...
?!
È NELLA CASA DELL'ETERNA SAGGEZZA...
?! AH! L'OBITORIO...
NON SI SA CHI L'ABBIA UCCISO ...POTRESTI ANDARCI, E INTANTO LASCIARMI AL LOTO PORPORA ...ALTRIMENTI, MANCATO GUADAGNO...
KARMEE? MORTO!
MI SECCA AVER LASCIATO ALIX DA SOLA ...AVREI DOVUTO PORTARLA CON NOI!
E POI, ANCORA COSA?!
PFF.
PFF.
LEI È UN PARENTE DEL CADAVERE?
NO.
VA BÈ, FIRMI QUI.
POVERO KARMEE! DA MORTO È ANCORA PIÙ BRUTTO CHE DA VIVO!

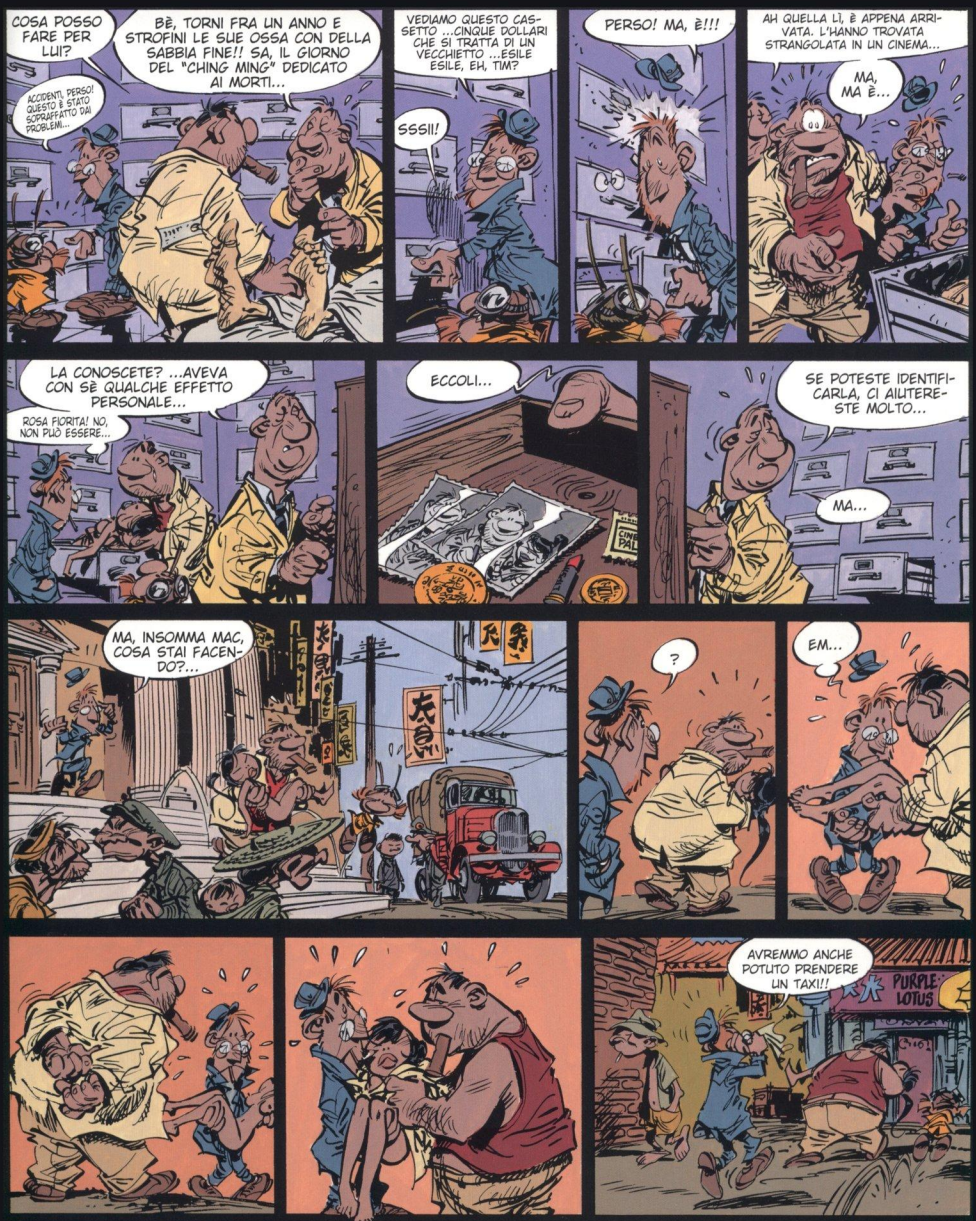
COSA POSSO FARE PER LUI?
BÈ, TORNI FRA UN ANNO E STROFINI LE SUE OSSA CON DELLA SABBIA FINE!! SA, IL GIORNO DEL "CHING MING" DEDICATO AI MORTI...
ACCIDENTI, PERSO! QUESTO È STATO SOPRAFFATTO DAI PROBLEMI...
VEDIAMO QUESTO CASSETTO ...CINQUE DOLLARI CHE SI TRATTA DI UN VECCHIETTO ...ESILE ESILE, EH, TIM?
SSSII!
PERSO! MA, È!!!
AH QUELLA LÌ, È APPENA ARRIVATA. L'HANNO TROVATA STRANGOLATA IN UN CINEMA...
MA, MA È...
LA CONOSCETE? ...AVEVA CON SÈ QUALCHE EFFETTO PERSONALE...
ROSA FIORITA! NO, NON PUÒ ESSERE...
ECCOLI...
SE POTESTE IDENTIFICARLA, CI AIUTERESTE MOLTO...
MA...
MA, INSOMMA MAC, COSA STAI FACENDO?...
?
EM...
AVREMMO ANCHE POTUTO PRENDERE UN TAXI!!
PURPLE LOTUS

MAAAC! ASPETTACI!
SONO IO, MAC!

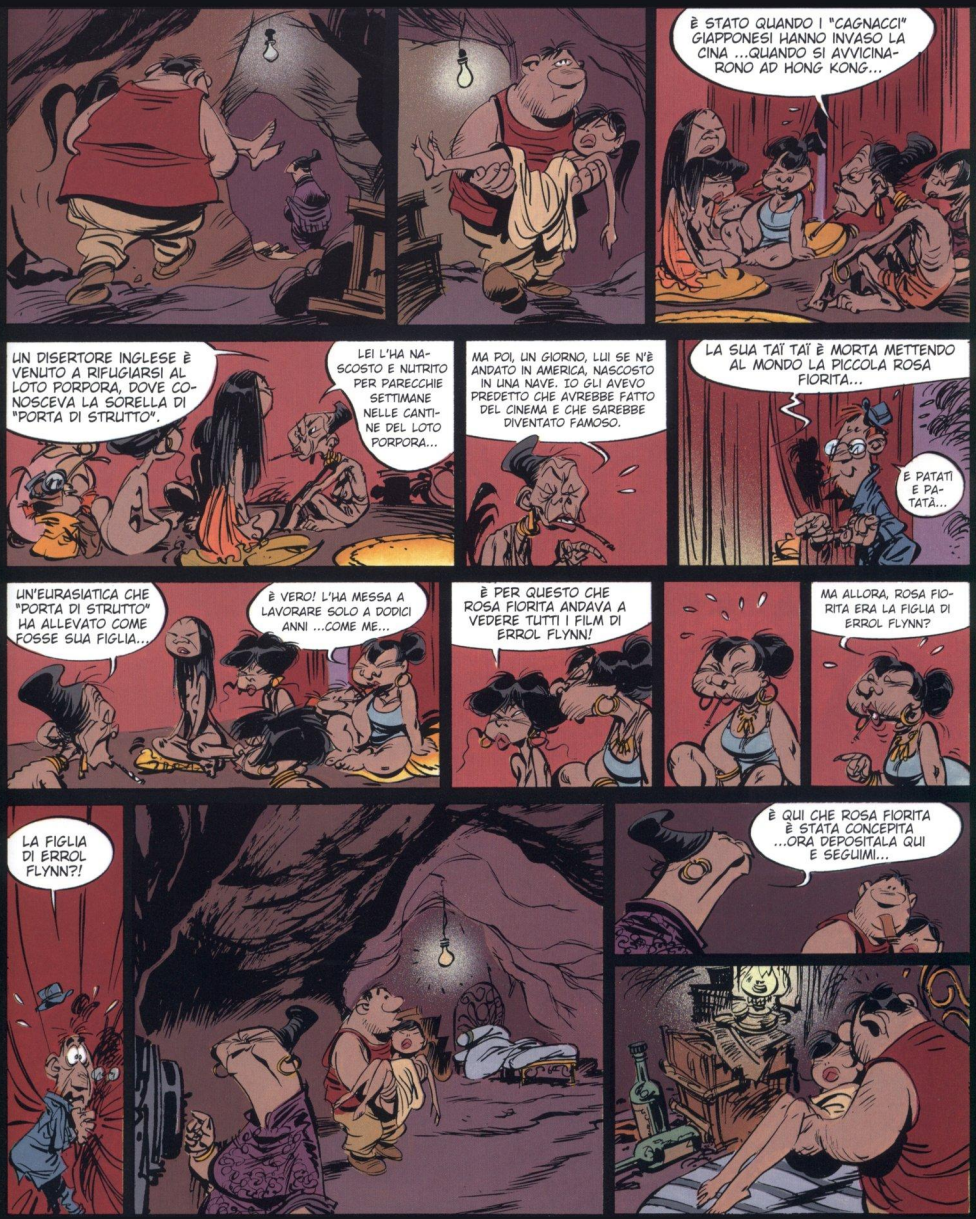
È STATO QUANDO I "CAGNACCI" GIAPPONESI HANNO INVASO LA CINA ...QUANDO SI AVVICINARONO AD HONG KONG...
UN DISERTORE INGLESE È VENUTO A RIFUGIARSI AL LOTO PORPORA, DOVE CONOSCEVA LA SORELLA DI "PORTA DI STRUTTO".
LEI L'HA NASCOSTO E NUTRITO PER PARECCHIE SETTIMANE NELLE CANTINE DEL LOTO PORPORA...
MA POI, UN GIORNO, LUI SE N'È ANDATO IN AMERICA, NASCOSTO IN UNA NAVE. IO GLI AVEVO PREDETTO CHE AVREBBE FATTO DEL CINEMA E CHE SAREBBE DIVENTATO FAMOSO.
LA SUA TAÏ TAÏ È MORTA METTENDO AL MONDO LA PICCOLA ROSA FIORITA...
È PATATÌ E PATATÀ...
UN'EURASIATICA CHE "PORTA DI STRUTTO" HA ALLEVATO COME FOSSE SUA FIGLIA...
È VERO! L'HA MESSA A LAVORARE SOLO A DODICI ANNI ...COME ME...
È PER QUESTO CHE ROSA FIORITA ANDAVA A VEDERE TUTTI I FILM DI ERROL FLYNN!
MA ALLORA, ROSA FIORITA ERA LA FIGLIA DI ERROL FLYNN?
LA FIGLIA DI ERROL FLYNN?!
È QUI CHE ROSA FIORITA È STATA CONCEPITA ...ORA DEPOSITALA QUI E SEGUIMI...

CHI È?
È L'UOMO CHE HA UCCISO ROSA FIORITA. È IL COLONNELLO LYCHEE, UN UOMO MOLTO, MOLTO CRUDELE...
SAREBBE LUI IL FAMOSO LYCHEE? DIMMI SUBITO DOVE POSSO TROVARLO...
ORA NON POSSO PIÙ AIUTARTI, MAC...
ADESSO DEVO AIUTARE ROSA FIORITA AD ASPETTARE LO YUKIEN, IL PAESE DELLE OMBRE...
E SBRIGATI, ALTRIMENTI RISCHIA DI DIVENTARE UN'ANIMA IN PENA. VAI, MAC...
...MA, IO VOGLIO RESTARE PER...
VATTENE, MAC ...NON SONO COSE CHE RIGUARDANO GLI INGLESI!

TU NON TI SERVI, HORACE? IN OGNI MODO, I ROSSI VOGLIONO SACCHEGGIARE TUTTO...
NO. ASPETTO LA SIGNORINA SYBIL...
MI SCUSI, SIR EDGAR, MA IL TEMPO CORRE ...DA QUI A QUALCHE ORA, I COMUNISTI POTREBBERO ARRIVARE...
AH, STA ARRIVANDO UNA TEMPESTA!
QUESTA PROPOSTA DI ACCORDO COMMERCIALE CHE VI HANNO FATTO È, CON TUTTO IL VOSTRO RISPETTO, ASSOLUTAMENTE INSPERATA! D'ALTRONDE, LA MATHESON INC. E LA GIBBONS LIMITED NON HANNO ESITATO NEANCHE UN ATTIMO A FIRMARE PER POTER RESTARE AD HONG KONG...
COMUNQUE, ...MAI UN JARDINE HA...
LA SMETTA, SIR! ...È IL SOLO MEZZO ONORABILE CHE LE RESTA PER "SALVARE LA FACCIA" ...COLPA DELLE CANNONIERE!
VOGLIATE SCUSARMI, SIR, ...MI È SCAPPATO, MA ORA LA PREGO, FIRMI QUI...
COSA C'È, LYCHEE? ...È NERVOSO? È FORSE LA TEMPESTA CHE LE FA PERDERE LA CARICA?
AVVERTO UNA PRESENZA...

NON È CERTO MOLTO BRILLANTE IN QUESTO MOMENTO, LYCHEE ...TUTTO QUESTO TEMPO PERSO A CERCARE DI RITROVARE QUEL SOPRAVVISSUTO DELLA NAVE...
POI, QUELLA CINESE CHE LE È SCAPPATA ...SENZA PARLARE DI TUTTO IL DENARO CHE LE HO VERSATO ...DAVVERO, LYCHEE, MI DELUDE SU TUTTI I FRONTI! ...MI DOMANDO ANCHE SE...
SE, COSA, SIGNORINA SYBIL?
BÈ, SE LA NATURA DEL CARICO DEL "TORQUEMADA" IN REALTÀ NON LA SPAVENTI ...DOPO TUTTO, LEI È UN ASIATICO. ALLORA, LYCHEE, HA PAURA?
PRENDETELA VIVA!
NO!
SSCHK
MA, È LA SIGNORINA MATHESON! L'AMICHETTA DI BASIL ...DEVE AVERMI SEGUITA NELLA SPERANZA DI POTERSI VENDICARE!
LA SGUALDRINELLA!
ORA, NON PARLERÀ PIÙ!
HI! HI! HI!
SI RIVESTA, COLONNELLO ...È RIDICOLO!

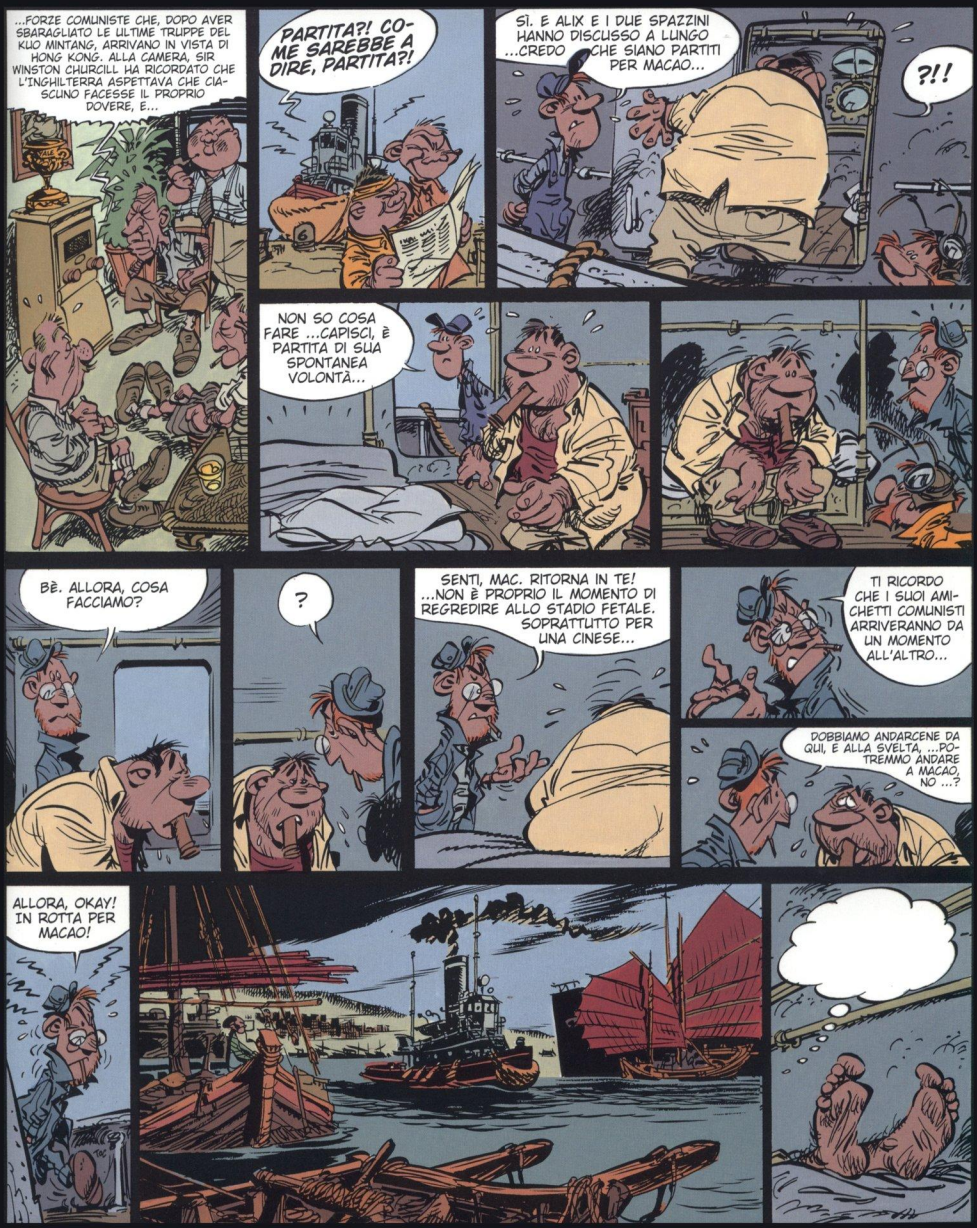
...FORZE COMUNISTE CHE, DOPO AVER SBARAGLIATO LE ULTIME TRUPPE DEL KUO MINTANG, ARRIVANO IN VISTA DI HONG KONG. ALLA CAMERA, SIR WINSTON CHURCILL HA RICORDATO CHE L'INGHILTERRA ASPETTAVA CHE CIASCUNO FACESSE IL PROPRIO DOVERE, E...
PARTITA?! COME SAREBBE A DIRE, PARTITA?!
SÌ. E ALIX E I DUE SPAZZINI HANNO DISCUSSO A LUNGO ...CREDO CHE SIANO PARTITI PER MACAO...
?!!
NON SO COSA FARE ...CAPISCI, È PARTITA DI SUA SPONTANEA VOLONTÀ...
BÈ. ALLORA, COSA FACCIAMO?
?
SENTI, MAC. RITORNA IN TE! ...NON È PROPRIO IL MOMENTO DI REGREDIRE ALLO STADIO FETALE. SOPRATTUTTO PER UNA CINESE...
TI RICORDO CHE I SUOI AMICHETTI COMUNISTI ARRIVERANNO DA UN MOMENTO ALL'ALTRO...
DOBBIAMO ANDARCENE DA QUI, E ALLA SVELTA, ...POTREMMO ANDARE A MACAO, NO ...?
ALLORA, OKAY! IN ROTTA PER MACAO!

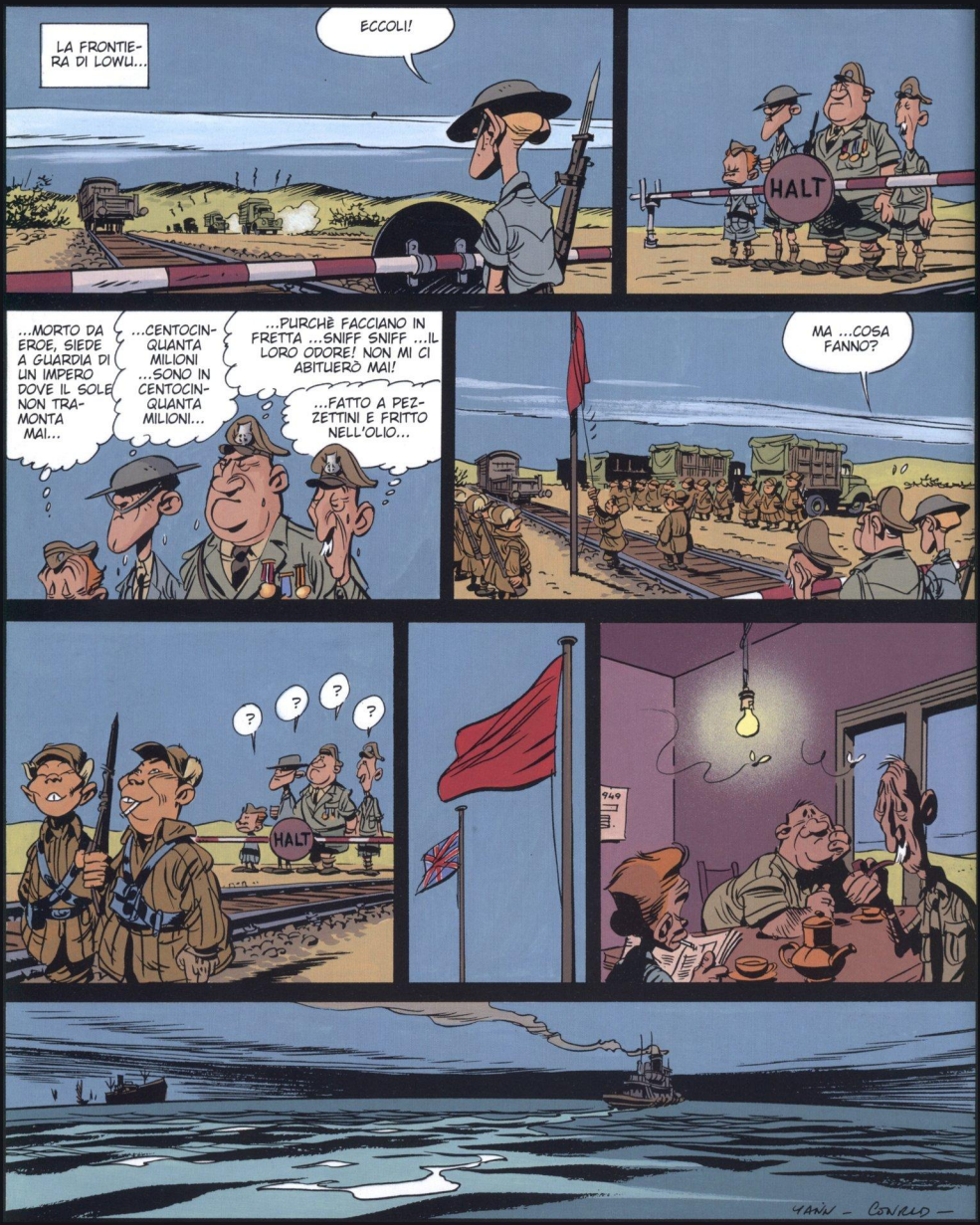
LA FRONTIERA DI LOWLI...
ECCOLI!
HALT
...MORTO DA EROE, SIEDE A GUARDIA DI UN IMPERO DOVE IL SOLE NON TRAMONTA MAI...
...CENTOCINQUANTA MILIONI ...SONO IN CENTOCINQUANTA MILIONI...
...PURCHÈ FACCIANO IN FRETTA ...SNIFF SNIFF ...IL LORO ODORE! NON MI CI ABITUERÒ MAI!
...FATTO A PEZZETTINI E FRITTO NELL'OLIO...
MA ...COSA FANNO?
?
?
?
?
HALT
YANN - CONRAD -

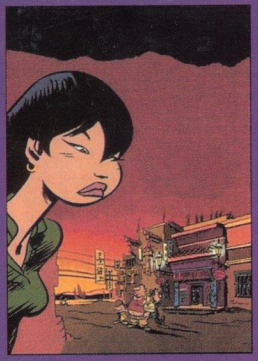

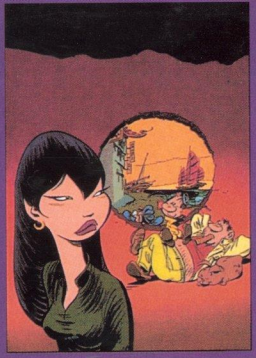

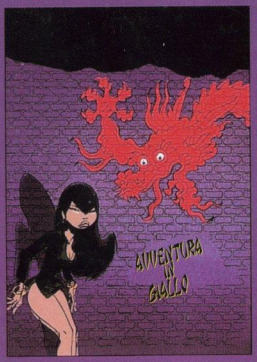

L. 30.000 € 15,5

9 788869 915178

HAZARD
EDIZIONI